Diario Carioca

Director: J. E. DE MACEDO SOARES

Anno II — Numero 185 | RIO DE JANEIRO, TERÇA-FEIRA, 19 DE FEVEREIRO DE 1929 | Numero avulso 200 reis

O ministro da Guerra, irmã Paula do Exercito, inaugurou o regimen das subscripções de caridade

OS COMMENTARIOS DO SR. RUBENS DO AMARAL EM TORNO DE UMA CORRESPONDENCIA NOSSA

Não teve razão de sorrir das nossas informações o' brilhante jornalista paulistano

O sr. Rubens do Amaral escreveu no "Diario de S. Paulo" o artigo que abaixo transcrevemos, commentando

Sr. Alvaro de Carvalho

uma correspondencia da Paulicéa que publicamos recentemente:

"Não pude ler sem um sorriso a correspondencia de S.Paulo enviada ao "Diario Carioca" e que o "Diario de S. Paulo", graças á sua succursal do Rio de Janeiro, hontem mesmo publicou. Ali se alinham as razões que o sr. Washington Luis teria para não intervir em favor do sr. Julio Prestes. Uma dellas é o seu passado, isto é, a sua conducta na presidencia de S. Paulo, quando s. ex. teria adoptado natural e espontaneamente a resolução de não intervir, deixando ao P. R. P. o encargo e a responsabilidade da escolha do seu successor. Outra é que s. ex. não tem conveniencia em impôr ao paiz a candidatura de um compadre sem titulos para tão alta investidura, prejudicando o conceito em que é tido só para agradar o sr. Julio Prestes. Terceira é que s. ex., não ha de querer criar no Estado um poder politico maior do que o seu. Ora, essas razões todas, na realidade, não valem um caracol.

A historia da Colligação não está bem contada. A candidatura Alvaro de Carvalho não era uma candidatura de combate ao sr. Washington Luis. Apoiavam-n'a alguns dos melhores amigos do presidente de então, a começar pelo sr. Altino Arantes, que foi o seu grande e pertinaz protector através da hostilidade que o seu aspero feitio pessoal suscitava no seio do P. R. P. Ao lado do sr. Altino Arantes, o sr. Oscar Rodrigues Alves, que ao tempo em que era secretario do Interior recebera do então prefeito da Capital provas de amizade e admiração que muito o commoveram. O sr. Olavo Egydio, outro chefe colligado, mantinha estreitas ligações com o seu companheiro de governo, ambos secretarios do sr. Albuquerque Lins, e sustentou-o politicamente na sua administração municipal. Do sr. Vicente Prado, que completava, com os nomes citados, o grande estado-maior da Colligação, sabe-se que o sr. Washington Luis não tinha mais dedicado e mais nobre amigo, que sempre o prestigiou com os seus elementos do 9.º districto e de outras regiões do Estado. E que motivos teria s. ex. para temer o sr. Alvaro de Carvalho, a não ser a superioridade pessoal do candidato, com individualidade propria na politica paulista, larga folha de serviços ao Estado e um renome nacional que não poderia effectivamente bitolar-se pelos lilliputianos que o sr. Washington Luis gosta de ter á sua volta, porque não lhe fazem sombra?

Em qualquer caso, a verdade é que os colligados faziam uso de um direito quando escolhiam o seu candidato sem primeiro pedir a senha de palacio. Ou, se duvidas pudessem haver a esse respeito, desappareceriam ante as repetidas declarações do sr. Washington Luis, de que nãotinha e não teria candidato, pois que a tarefa da escolha competia privativamente ao Partido Republicano Paulista.

Essas declarações, fêl-as muitas vezes o sr. Washington Luis, e quem as trazia cá para fóra era o sr. Alarico Silveira, secretario do Interior, tomado de candido e ardente enthusiasmo pela magnifica atitude do austero varão que implantava a Republica em S. Paulo com uma notavel abnegação. Não lhe falassem, a s. ex., na candidatura Carlos de Campos. S. ex. arregalava os olhos, surprehendido, franzia a testa, molestado, e ignorava a candidatura Carlos de Campos. No momento opportuno, impôl-a violentamente ao P. R. P., como todos sabemos. Portanto, se ha quem se fie nos seus antecedentes, esse é um homem ingenuo como decerto já não o é sr. Alarico Silveira...

Respeito pela opinião publica? Ora, a opinião publica é, para o sr. Washington Luis, uma insupportavel lorota dos jornaes amarellos. Aqui em São Paulo a opinião publica não era contraria propriamente a Carlos de Campos, que foi uma das figuras mais sympathicas do officialismo paulista. Temia, porém, o seu feitio pessoal, mais adaptavel aos prazeres intellectuaes e aos gosos artisticos do que ás rudezas da politica e ás batalhas da administração. O tempo deu razão a esses temores, sem surprezas para ninguem. Não recuou deante delles, porém, o sr. Washington Luis. Egoista, fazendo a politica girar em torno da sua pessoa e dos seus interesses, sacrificou Carlos de Campos e o fez presidente de S. Paulo para depois lhe exigir que o fizesse presidente da Republica. Escrupulos dessa natureza não o deterão na conducta que tiver de assumir perante a campanha presidencial.

Um poder mais alto na politica do Estado? Já não o receia o sr. Washington Luis. S. ex. arranjou o P. R. P. e o transformou num grupo pessoal seu. Para a presidencia do Estado irá um homem da sua confiança. E nenhum homem da sua confiança é de elevada estatura..."

A historia da Colligação ao contrario do que suppõe o brilhante confrade foi muito bem contada; o sr. Rubens do Amaral focaliza todas as razões que deviam militar a favor da Colligação no espirito do sr. Washington Luis mas esqueceu de ponderar que o actual presidente da Republica tinha maguas profundas do sr. conselheiro Rodrigues Alves que o desembarcou da politica estadual e o sr. Alvaro de Carvalho no momento representava nitidamente a corrente rodrigues-alvista do P. R. P.

A verdade é que a Colligação formada não sómente á revelia, mas contra o sr. Washington Luis, provocou da parte deste um movimento de reacção que diriamos natural. Para essa reacção o sr. Washington Luis não estava preparado, tanto que abraçou o nome do sr. Carlos de Campos desde que percebeu que esse candidato deslocaria da Colligação o grupo Lacerda Franco.

Quanto á observação final de "um poder mais alto na politica do Estado" podemos asseverar que o sr. Washington Luis pensa desde já no advento desse poder. De volta da sua ultima viagem, o presidente veiu enfarruscado e mal satisfeito. A velha guarda do P. R. P. olha de esguelha para os "jovens turcos" do sr. Julio Prestes e o sr. Washington Luis já está sentindo que o seu discipulo amado supporta muito mal o jugo pesado que o opprime nos Campos Elyseos.

Si o sr. Julio Prestes chegasse á presidencia da Republica a subvensão, na politica paulista seria completa. E o sr. Washington Luis então no ostracismo dourado de uma senatoria federal seria arrastado na catastrophe dos seus amigos arrazados pelo sr. Julio Prestes já então empoleirado no Cattete.

O mais do artigo do sr. Rubens do Amaral está certo e deve ser lido com todo o interesse pelo nosso publico.

O SR. HOOVER ESTÁ DISPOSTO A PROTEGER OS PAIZES DA AMERICA

A situação dos graphicos nos Estados Unidos

Walter Williams, secretario do "New-York Times", aportou hontem no Rio, pelo paquete "Voltaire".

Ao anoitecer procuramos no Hotel Gloria o illustre jornalista que sobre

Walter Williams em companhia da exma. sra. e de um nosso companheiro, em seu apartamento no Hotel Gloria

a vida dos trabalhadores da imprensa na America do Norte nos fez interessantes revelações.

— O "New-York Times", informa s. s., está com uma tiragem diaria de 500 mil numeros, de quarenta paginas. Nos domingos, a nossa tiragem chega a 800 mil.

Não só no "New-York Times", como em todos os jornaes norte-americanos, todos os empregados têm seguro. O seguro varia de 500 a 5 mil dollares, conforme o tempo de trabalho, tudo sem o menor dispendio para o empregado. Qualquer jornalista ou funccionario que morrer com um anno de trabalho, deixa para a familia 500 dollares.

Quando um empregado morre com 20 annos de serviços a familia percebe logo depois da morte, 5 mil dollares, e mensalmente fica recebendo 50 % dos vencimentos do morto.

Depois o nosso entrevistado mudou de assumpto:

— Estive pela primeira vez no Rio de Janeiro, em 1889; voltei a capital do Brasil em 1894. O Rio é actualmente na minha opinião, a mais bella cidade do mundo.

— Quaes são os principaes jornaes norte-americanos ?

— Matutinos são os seguintes: "New York Times", "New York Herald", "New York World" e "New York American"; á tarde: "New York Sun", "New York Evennig World", "New York Evennig Post", "New York Evening Jornal" e "New York Evenning Telegram".

— As impressões do presidente Hoover sobre a America do Sul ?

— O presidente Hoover levou da America do Sul as melhores impressões. Ao chegar em New York, teve uma phrase muito interessante, quando palestrava em um grupo de seus amigos intimos, entre os quaes estava eu.

Ao terminar sua narrativa sobre o que viu é o que é necessario fazer disse-nos: "Precisamos esquecer o Velho Mundo e olhar para os paizes do nosso Continente. Sejamos americanos. Aos filhos das Americas, devemos dar todo o nosso auxilio.

Diga pelo seu jornal que o presidente Hoover vai ter como maior coefficiente durante o seu governo, o jornalismo, não só da America do Norte, como o de todas as Americas.

Dentro de algumas semanas visitarei S. Paulo, pois desejo admirar de perto o seu arrojado progresso.

O GENERAL QUER FAZER CORTEZIA COM (CHAPÉO ALHEIO

Até de S. Paulo virá dinheiro para o Hospital Realengc

O "Diario Carioca" mais de uma vez se tem referido á idéa da fundação de um hospital no Realengo, para o qual o ministro da Guerra já doou até um terreno que lhe é foreiro, mas cujo dominio directo é do Patrimonio Nacional.

Esta "doação" que tal não chega a ser, forneceu ensejo a que um grande proprietario, daquella localidade, o capitão José Corrêa Teixeira e sua senhora, dessem realmente um hectare de terreno para o referido hospital, queimando assim a "fita" de "grande bemfeitor", com que se queria galardoar o general Nestor.

O ministro da Guerra, é o typo perfeito do "grande homem" das localidades pequenas.

S. Excia. pretende ser o maior bemfeitor do hospital do Realengo e, embora a custa do sacrificio alheio sel-o-á. Não fôra elle actualmente, secretario da pasta da Guerra.

Com aquella sua manha e "ronha" de praça velha, deixou que o intitulassem um dos maiores interessados na execução do hospital.

Após isso insinuou aos seus compadres e logares tenentes a promoção de festas nas unidades militares da Villa, onde haveria collectas em beneficio das obras. Listas de subscripções foram tambem organizadas para as varias unidades aqui da capital. Os jornaes já tem noticiado os resultados dessas collectas.

Supponhamos que a collecta no Exercito não fosse além dos corpos da Villa. Embora considerando isto irregular, silenciamos tendo em vista o fim altruistico a que ella se destinava.

De S. Paulo, chega-nos, agora, a nova de que nas unidades dali, levadas por officiaes amigos do ministro, estão correndo subscripções tambem em favor do Hospital do Realengo. A collecta para a subscripção é grande, pois ninguem, não só quer deixar de subscrever, como ainda procuram sempre se fazer notar, assignando importancias, que correspondem a um verdadeiro sacrificio pessoal.

Assim fazer, no objectivo muito humano de serem agradaveis ao ministro da Guerra.

Certamente, o que se dá em São Paulo, se estará dando em outros Estados, onde haja guarnições do Exercito. Com um pouco de boa vontade, considerando-se os principios de solidariedade humana, ainda se explica o auxilio das guarnições da Villa para a construcção, no suburbio pro-

General Nestor Passos

ximo, de um hospital destinado á' elles.

Guarnições, porém, como a de São Paulo e de outros Estados, terem que contribuir para a criação de um hospital no Realengo, só mesmo á força de mal comprehendida subordinação e para satisfação de uma vaidade ridicula desse ministro caipora que é o general Nestor.

Não fôra o sr. general Nestor, ministro da Guerra, e queriamos ver se na Villa ou em S. Paulo, teria havido festas com collectas, e subscriptas, com um nome que fosse, as taes listas destinadas a angariar donativos para o futuro Hospital do Realengo...

Ha vestigios de petroleo na bacia amazonica

BELEM, 18 (A. B.) — O engenheiro Pedro Moura, do Serviço Geologico, em palestra com o "Estado do Pará" forneceu pormenores sobre o desenvolvimento das sondagens que esse serviço vem fazendo na bacia do Amazonas, em busca de petroleo.

Actualmente estão funccionando tres possantes sondas na região de Montalegre. Das pesquizas foram retirados folhilhos betuminosos de terrenos immediatamente anteriores aos carboniferos, o que fez acreditar na existencia de petroleo. Procedida a sondagem, foram retirados vestigios de rochas impregnadas de petroleo e gaz natural combustivel, assim como de agua salgada.

Esses interessantes trabalhos continuam sob a direcção do engenheiro Pedro Moura.

O BARÃO DE TEFFÉ HA 50 ANNOS JÁ TINHA PROPOSTO O QUE O SR. VICTOR KONDER REALIZON AGORA...

PETROPOLIS, 18 (A. B.) — O sr. ministro Victor Konder agradeceu ao Barão de Teffé o telegramma de felicitações que lhe foi enviado pela solução dada ao antigo caso do porto de Antonina.

A solução adoptada pelo ministerio da Viação é a mesmo que ha mais de meio seculo fora apresentada pelo Barão de Teffé.

QUER APENAS DEDICAR-SE AO COMMERCIO

DUBLIN, 18 — (Havas) — Segundo informações colhidas nos circulos aereos estamos autorizados a informar que a exoneração, a pedido, do coronel Fitzmaurice, de chefe da Força Aerea dos Estados Livres, prende-se somente ao desejo manifestado por por aquelle official de associar-se com uma linha de vapores de Halifax a Galloway.

Segundo se affirma, o coronel Fitzmaurice contava com o capital adequado para a realização daquella empresa.

FRENTE UNICA

RIGA, 17 — (Havas) — Telegrammas de fonte russa adeantam que o governo de Moscou filiou á Internacional Trabalhista á Federação Sul-Africana das Uniões Trabalhistas Indigenas.

MAIS UMA INCURSÃO DE TROPAS BOLIVIANAS EM TERRITORIO P A R AGUAYO

ASSUMPÇAO, 18 (Havas) — O jornal "A Tribuna" denuncia hoje mais uma incursão de tropas bolivianas em territorio paraguayo e chama a attenção do governo para mais esse attentado á soberania nacional.

O NOVO MINISTRO DO EQUADOR VAE CONHECER HOJE O BRAÇO FORTE...

PETROPOLIS, 18 (A. B.) — O sr. presidente da Republica receberá amanhã ás 14,50 horas as credenciaes do novo ministro do Equador, sr. Francisco Guardera.

A's 15 horas será recebido por s. exa. o novo ministro plenipotenciario da Bolivia, sr. Ismael Monte.

TRATADO DE AMIZADE PERMANENTE ENTRE A PERSIA E A ALLEMANHA

TEHERAN, 18 — (Havas) — Acaba de ser assignado o tratado de amizade permanente entre a Persia e a Allemanha.

O PARLAMENTO SUECO NÃO REZA PELA MESMA CARTILHA DO NOSSO

STOKOLMO, 17 — (Havas) — O Riksdag regeitou pela maioria de quatro e dezenove votos, respectivamente, os projectos proteccionistas do governo tendentes a favorecer a cultura da beterraba para a fabricação do assucar.

COMEU A ORELHA DA AMANTE

FORTALEZA, 18 — (A. B.) — A população desta capital ficou impressionada pelo crime de Sebastião Ferreira, soldado da guarda civica nos tempos do sr. Moreira da Rocha.

Esse individuo vivia em companhia de Maria Rodrigues. Chegando em casa embriagado, bateu Maria no rosto. Esta reagiu e ambos se empenharam em luta corporal, rolando ao solo. Sebastião, mais forte, conseguiu morder Maria na orelha, arrancando-lhe o pavilhão que engoliu.

150 CASAS DESTRUIDAS POR UM INCENDIO EM ZAGAZIG

CAIRO, 18 — (Havas) — Violento incendio acaba de destruir cerca de cento e cincoenta casas em Zagazig. Já foram retirados nove cadaveres e vinte pessoas gravemente feridas.

UM RAID SUSCEPTIVEL DE ESTABELECER UM RECORD EM HYDRO AVIÃO

O COMMANDANTE DJALMA PETIT CONVIDADO PARA CONTROLAR O VÔO DO TENENTE PARIS

NATAL, 18 (A. B.) — O secretario administrativo da Commissão de Aviação do Aero Club enviou uma carta ao commandante Djalma Petit, director technico do Aero Club do Rio Grande do Norte, pedindo a esse aviador brasileiro para controlar o "raid" S. Luiz do Senegal-Natal, que será feito pelo aviador francez tenente Paris, "raid" esse que se considera susceptivel de estabelecer um "record" em hydro-avião. Caberia ao aviador brasileiro fiscalizar aqui a chegada do aviador francez, assignando os seus papeis a bordo do apparelho por occasião da chegada a Natal.

Aceitando o commandante Djalma Petit essa incumbencia, receberá immediatamente o mandato de commissario do Aero Club de França nesta cidade.

VAE SER MESMO LANÇADA A CANDIDATURA JULIO PRESTES?

REVELAÇÕES DE UM POLITICO PAULISTA SOBRE UMA REUNIÃO, HONTEM, DE PERREPISTAS, EM SÃO PAULO

Realizado por inspiração do sr. Washington Luis, o conclave teria tomado uma decisão definitiva a respeito

S. PAULO, 18 (Do correspondente) — Já se tem annunciado o projecto de lançamento da candidatura do sr. Julio Prestes á presidencia da Republica, no proximo banquete Ribeirão Preto.

Temos, a esse respeito, uma informação sensacional a transmittir aos leitores do "Diario Carioca".

Colhemol-a em fonte que nos parece de toda segurança.

Um congressista estadual, figura de grande evidencia na politica do Estado forneceu-nos, num encontro fortuito, a noticia de que se realizará hoje uma importante reunião politica de membros do P. R. P.

Nesse conclave, reunido por suggestão do sr. Washington Luis, e que teve logar — não podemos precisar bem este ponto — no palacio do governo ou nos Campos Elyseos, se teria tomado uma deliberação definitiva quanto á successão presidencial da Republica. Ficou — segundo o nosso informante occasional — assentada a candidatura Julio Prestes. Esta será lançada na proxima reunião de Ribeirão Preto, devendo por isso o sr. Julio Prestes renunciar dentro em breve á presidencia de S. Paulo.

Afim de se desincompatibilizar para succeder ao actual presidente do Estado, deverá renunciar á vice-presidencia, que actualmente occupa, o sr. Heitor Penteado

O sr. Julio Prestes

O MAIOR RENDIMENTO ATÉ AGORA VERIFICADO NAS ALFANDEGAS DA NICARAGUA

NICARAGUA, 17 — (Havas) — As receitas aduaneiras no anno passado elevaram-se a cifra de 4.200 dollares.

E' o maior rendimento até agora verificado nas alfandegas nacionaes.

Explodiu um gazometro em Berlim

BERLIM, 17 (Havas) — A explosão de um gazometro abalou hoje a cidade, deixando os moradores das proximidades do local do sinistro tomados de pavor.

São avultados os damnos materiaes causados pela explosão: innumeras casas ficaram seriamente avariadas. Houve mortos e seis feridos em estado grave.

A IMPRENSA DE RECIFE RENDE HOMENAGEM A' MEMORIA DE UM HEROE DA REVOLUCÃO

RECIFE, 18 (A. B.) — Os jornaes commemoram hoje o terceiro anniversario da morte do tenente Cleto Campello, occorrida em frente á cadeia de Gravatá, por occasião do movimento que rebentou em Pernambuco em 1926, por elle chefiado.

Não eram forças, eram patrulhas

ASSUMPÇAO, 17 (Havas)— E' o de todo infundada a noticia publicada por alguns jornaes desta capital e daqui transmittida para o exterior de que tropas bolivianas tinham invadido novamente o territorio paraguayo.

Trata-se de simples patrulhas bolivianas assignaladas nas proximidades da linha ferrea de Puerbo Casado.

A ITALIA FASCISTA HOMENAGEIA HEROES COMMUNISTAS

MILÃO, 18 (Havas) — O professor Samoilovitch e senhora, o aviador Tchouknowsky e o medico de bordo do "Krassine" dr. Szanewski, cujos nomes estiveram em evidencia, por occasião da catastrophe do "Italia", chegaram hoje a esta cidade, onde vem depor no inquerito sobre o desastre da expedição Nobile.

Estão organizadas diversas festas em honra dos visitantes.

OS ESTADOS UNIDOS NÃO DEPOSITAM A MENOR CONFIANÇA NO SR. AUSTIN CHAMBERLAIN

E DIZEM QUE ELLE ESTA' PREJUDICANDO A PAZ

NOVA YORK, 18 (A. B.) — A imprensa daqui e de Washington reflecte a estranheza causada em todos os Estados Unidos pelo desmentido secco e laconico opposto pelo sr. Chamberlain ás declarações do embaixador inglez em Washington, que qualifica de erroneas, acerca das novas actividades no sentido de se limitarem os armamentos navaes. O sr. Howard effectivamente fez declarações nesse sentido em entrevista concedida a jornaes norte-americanos, referindo-se particularmente aos esforços britannicos em pról da limitação dos referidos armamentos.

O embaixador britannico defende-se falando de mal-entendidos que teriam suscitado suas palavras á imprensa. O jornal "Washington Post", declara, entre outras coisas, que os Estados Unidos não depositam a menor confiança no sr. Austin Chamberlain, nem no sr. Bridgeman, primeiro lord do Almirantado. O "Daily Telegraph" por sua vez, lamenta que o communicado do "Foreign Office" careça de qualquer expressão de sympathia para com os Estados Unidos. O "Chronicle Herald" accusa o Ministerio de Estrangeiros britannicos de voltar a prejudicar a paz, emquanto que o "Sunday Times" fala em uma "nova gaffe governamental".

MORREU O EX-PRIMEIRO LORD DO ALMIRANTADO

LONDRES, 18 — (Havas) — Telegramma de Nasau, no Archipelago das Bahamas, informa que o ex-primeiro Lord do almirantado, almirante Bridgemann acaba de fallecer ali.

A PROJECTADA VALORIZAÇÃO DO TRIGO ARGENTINO

BERLIM, 18 (A. B.) — O "Berliner Tageblatt" volta a examinar a supposta valorisação do trigo projectada pelo governo argentino.

O articulista pensa que seria muito arriscado adiar a venda de consideraveis quantidades daquelle cereal mesmo nos logares em que o trigo canadense pudesse competir com o argentino.

TEM MELHORADO SENSIVELMENTE O SR. ANTONIO JOSE' DE ALMEIDA

LISBOA, 18 (Havas) — O sr. Antonio José de Almeida tem melhorado sensivelmente nestes ultimos dias.

Os medicos declararam que, se não sobrevier qualquer imprevisto, o ex-presidente da Republica poderá sair de Lisboa e passar a primavera na provincia.

Premiando um dos baluartes anti-dionysistas

BELEM, 18 (A. B.) — O jornalista Santanna Marques, redactor-secretario do "Estado do Pará" e justamente considerado o mais notavel dos jovens jornalistas paraenses, foi convidado para dirigir o antigo diario "A Pacotilha", de São Luiz do Maranhão.

A proposito, a "Folha do Norte" faz commentarios, lastimando a retirada desse "bellissimo expoente da nova geração intellectual", que foi durante os annos da administração Dionysio Bentes "uma grande e vigorosa penna em prol da relevante causa da moralidade publica."

O sr. Santanna Marques foi como Affonso Chermont, Alcino Cacella e outros jornalistas paraenses um dos mais ardorosos combatentes da passada administração estadual, soffrendo aggressões e prisões para voltar novamente ao seu posto sem nenhum recu'o perante as violencias officiaes.

LE BRIX E PAILLARD LEVANTARAM VÔO PARA A TRAVESSIA FRANÇA-INDO-CHINA

LARRE BORGES TAMBEM ESTA' PROMPTO PARA A PARTIDA

PARIS, 18 (Havas) — Os aviadores Le Brix e Paillard acabam de levantar vôo para estabelecer a ligação commercial e postal entre a França e a Indo-China.

PARIS, 18 (Havas) — Os "raids" dos aviadores Le Brix e Larre Borges, constituem o assumpto palpitante do dia.

O aerodromo de Le Bourget está profusamente illuminado e todos os preparativos ultimados para a partida dos intrepidos pilotos.

O boletim meteorologico assignala temporal na costa do Mediterraneo, principalmente na Tripolitania, o que talvez venha a acarretar a modificação do itinerario que previa o seguinte trajecto: Corsega, Tunisia, Argelia, Tripolitania, Egypto e dahi rumo ao Oriente.

O avião leva uma mala postal com cerca de 30 kilos de correspondencia e jornaes.

A hora da partida ainda/não está fixada.

QUASI NORMALIZADA A SITUAÇÃO DE BOMBAIM

LONDRES, 18 (Havas) — O conde Winterton, sub-secretario de Estado para a India, declarou hoje na Camara dos Communs que, de accordo com informações que acabava de receber, podia annunciar que a 15 do corrente, a situação em Bombaim se achava quasi inteiramente normalizada.

Accrescentou lord Winterton, que os "pathans" tinham toda a liberdade de aceitar qualquer trabalho que lhes fosse offerecido, e só o tiveram de abandonar devido á superveniencia da greve.

A MAIOR ENCHENTE JA' REGISTRADA EM S. PAULO

S. PAULO, 18 — (A. B.) — A presente enchente é a maior das que se têm registrado ha 40 annos. Desde 1887, quando o Tietê subiu 3m,70 acima do nivel normal de suas guas, não se tinha visto calamidade egual a de agora.

S. PAULO, 18 — (A. B.) — A principal atracção da tarde de hontem para os paulistas foi a visita dos bairros inundados pelo Tietê e Tamanduatehy.

Extensos cortejos de automoveis e verdadeira romaria de populares visitaram Santo Amaro, Pinheiros, Barra Funda, Bom Retiro, a Penha e outras localidades atingidas pelas aguas.

Calculam-se em 5.000 as casas inundadas. Dando-se a cada uma a media de cinco habitantes, pode-se avaliar em cerca de 25.000 as pessoas sem abrigo.

O pessoal da Prefeitura auxiliado pela Policia tem prestado inestimaveis serviços as victimas da enchente.

CURITYBA, 18 — (A. B.) — O Inspector Geral da Estrada de Ferro S. Paulo Rio Grande publicou um aviso declarando que está restabelecido o trafego de passageiros e cargas entre S. Paulo e Curityba.

No kilometros dezenove da Sorocabana segundo informa o referido aviso, será feita uma baldeação sobre gondolas.

S. PAULO, 18 — (A. B.) — Da parte baixa do bairro do Ypiranga, inclusive a estação de S. P. Railway, conservou-se durante dias em meio de um verdadeiro lago. Hoje, a retirada das aguas do rio e a evaporação produzida pelo sol cadente destes dias transformou o lago unico numa quantidade de grandes póças, de onde se exhalam odores miasmaticos.

Ahi está o maior perigo da inundação. Essas póças constituem um esplendido meio para a procriação dos mais perigosos insectos.

SANTOS, 18 — (A. B.) — As communicações para esta cidade continuam interrompidas. Segundo o ultimo communicado da S. P. Railway, não havendo chuvas na Serra, o trafego, será restabelecido dentro de poucos dias, para attender as necessidades dos mais urgentes transportes.

Nos trechos damnificados, na Serra, os trabalhos continuam dia e noite, nos serviços de reparações. O trafego pela estrada de rodagem está em grande parte quasi harmonizado, permittindo já a pasasgem de automoveis.

S. PAULO, 18 — (A. B.) — Aos immigrantes que se acham retidos em Santos, mandou o director do departamento estadual do trabalho que a Inspectoria de Immigração fornecesse passagens pela Ingleza, até Piassaguéra e depois do Alto da Serra ou São Bernardo a esta capital.

As bagagens ficarão retidas até o restabelecimento do trafego.

Já hontem, começaram a chegar immigrantes que fizeram a pé o trajecto até o Alto da Serra, passando pelo planos inclinados, ou até São Bernardo, saindo pela estrada de automoveis.

Além de cerca de 500 refugiados, aloja a hospedaria 450 immigrantes chegados pela manhã sendo ainda hoje esperados de Santos, Rio e outros pontos, mais 650. Amanhã deverão partir para o interior com destino a lavoura, cerca de 550 immigrantes.

S. PAULO, 18 — (A. B.) — O bairro do Carandiru' tambem está cada vez mais sendo submergido. As plantações dos presos da penitenciaria do Estado, estão debaixo dagua, em quasi toda a sua extensão. Das macieiras, parreiras e outras arvores frutiferas, com tanto cuidado tratadas, só se vêm as copas verdejantes.

As cocheiras do estabelecimento penal foram hoje atingidas pela enchente. Os animaes empregados a seu serviço que, hontem, iá estavam perfeitamente a seco, amanheceram hoje com agua pelos joelhos, o que forçou a sua remoção daquelle logar.

S. PAULO, 18 — (A. B.) — Metade do Bom Retiro está cercado pelas aguas da enchente. Ahi, como em toda parte dos bairros ribeirinhos, ha um serviço de transportes fluviaes.

Para o serviço de soccorros dos moradores do bairro, elementos da esquadrilha de aviação da Força Publica improvisaram uma lancha original. Sobre um grante batelão amarraram fortemente um aeroplano da esquadrilha, ao qual retiraram as azas. E a lancha improvisada move-se sobre as ruas inundadas com grande facilidade, mas fazendo um barulho infernal.

S. PAULO, 18 — (A. B.) — Nas proximidades da ponte sobre o rio Pinheiros, caminho da cidade e Jardim, a violenta correnteza das aguas que transbordaram derrubou varios postes da Light, deixando tambem os trilhos suspensos e o local sem luz.

AS CORRIDAS DE ANTE-HONTEM EM S. PAULO

FESTEIRO LEVANTOU O CLASSICO RAPHAEL DE BARROS FILHO

S. PAULO, 17 — (A. B.) — O Jockey Club realizou hoje mais uma corrida no prado da Moóca, sendo o seguinte os resultados:

1.° parco — "Extra" — 4:000$ e 800$ — distancia 1.609 metros.

Venceram : 1.°, Tompson, (J. Salfate); 2.°, Juca Tigre, (A. Molina) e 3.°, Hulha Branca, (G. Cunha). Tempo, 107 1/5 — poules simples, 10$ e duplas 16$600 — movimento do parco: 10:125$000.

2.° parco — "Animação" — 3:500$ e 700$ — distancia 1.609 metros.

Venceram: — 1.°, Lande Fleuric, (G. Greme); 2.°, Yrish Poppy, (T. Batista) e 3.°, Petale de Roses, (O. Mendes). — Tempo, 107" — poules simples, 22$400 — duplas, 62$ — placés, 19$200 e 47$400 — movimento do parco: 17:488$000.

3.° parco — "Hippodromo Paulistano" — 4:000$ e 800$ — distancia 1.700 metros.

Venceram: — 1°, Imperia, (R. Freitas); 2°, Matteira, (A. Molina) e 3.° Triduo, (J. Salfate).

Tempo: 113 2/5 — poules simples 24$ — duplas, 41$600 — movimento do parco: 17:382$000.

4.° parco — "Excelsior" — 3:500$ e 700$ — distancia, 1.609 metros.

Venceram: 1.°, Gallantry, (A. Molina); 2.°, Conde, (R. Rodrigues), e 3.° Sallamine (R. Freitas).

Tempo: 107 1/5 — poules simples 11$700 — duplas 24$800 — placés 11$700 e 20$ — movimento do parco — 28:022$000.

5.° parco — "Experiencia" — 3:000$ e 600$ — distancia 1.609 metros.

Venceram: — 1.°, Emburana, (T. Baptista); 2.°, Good Ryg, (G. Greme) e 3.°, Sans Reproche (O. Mendes).

Tempo: 107 — poules simples 41$ — duplas, 63$300 — placés, 18$600, 14$400 e 14$200 — movimento do parco: .... 29:000$000.

6.° parco — "Mixto" — 3:500$ e 700$ — distancia 1.800 metros.

Venceram: — 1.°, Iro, (O. Mendes); 2.°, Fiorentina (G. Greme), e 3.°, Foscarina (M. Perez).

Tempo: 118 2/5 — poules simples 48$ — duplas, 83$400 — movimento do parco: 35:420$000.

7.° parco — "Classico Raphael de Barros Filho" — 12:000$ e 2:400$ — 800 metros.

Venceram: — 1.°, Festeiro, (R. Freitas); 2.°, Universo, (J. Salfate), e 3.°, Sae Azar, (G. Greme).

Tempo: 49 3/5 — poules simples, 20$600 — duplas, 25$100 — movimento do parco: 32:124$000.

8.° parco — "Imprensa" — 5:000$ e 1:000$ — distancia, 2.200 metros.

Venceram: — 1.°, Guante, (A. Molina); 2.°, Solitario, (R. Freitas), e 3.°, Thebaldo, (T. Baptista).

Tempo: 145 2/5 — poules simples, 15$700 — duplas, 37$800 — placés, ... 16$200 e 22$400 — movimento do parco: 38:258$000.

9.° parco — "Consolação" — 3:000$ e 600$ — distancia, 1.609 metros.

Venceram: — 1.° Yso, (G. Greme); 2.° Florcio, (R. Freitas) e 3.° Strategy, (A. Molina).

Tempo: 108 — poules simples 83$ — duplas, 87$300 — placés 17$200 e .... 23$800 — movimeno do pareo: ...... 52:494$000.

Movimeno geral das apostas: ...... 241:222$000. — Raia optima.

Vae reproduzir-se em Bagé o caso de D. Pedrito

PORTO ALEGRE, 17 (A. B.) — Um communicado official enviado ao presidente Getulio Vargas pelo intendente de Bagé, sr. Carlos Mangabeira, confirma o resultado total das eleições realizadas naquelle municipio, segundo o qual a victoria coube ao Partido Republicano.

No seu telegramma o sr. Carlos Mangabeira dá como apurados 2.704 votos dos republicanos e 2.621 dos libertadores.

Á MARGEM DA POLITICA DO DISTRICTO

A mesa do Conselho Municipal, presidida pelo sr. Maggiolli, acaba de collocar em triste situação o bloco politico de que são figuras salientes os srs. Frontin, Machado Coelho, Mario Piragibe, Henrique Dodsworth e Candido Pessoa.

Annunciando propositos de rigorosa economia, praticaram actos de represalia individual, que procuraram justificar com extensa e falseada argumentação.

Fechado agora o legislativo municipal, quando nem os funccionarios ali comparecem, lembram-se os regeneradores de distribuir gratificações sob a falsa allegação de que o fizeram a jornalistas, por serviços prestados

Ora, em verdade o que fizeram os frontinistas do Conselho foi um presente a pessoas amigas, em caracter individual e não por sua qualidade de jornalistas, como o fez a propria mesa constar em rodas de imprensa.

O que, porém aggrava as atitudes menos correctas do pobre mocinho a quem coube a ingloria tarefa de substituir o illustre sr. Seabra, é o facto de mandar distribuir gratificações, suspeitissimas, ao passo que uma classe de funccionarios effectivos e grandemente necessitados, não recebeu ainda seus vencimentos sob pretexto de falta de verba, na dotação da Secretaria do Conselho.

A "CORAGEM" DO SR. MAGGIOLI FOI QUE O CONDUZIU A' PRESIDENCIA

Não é ainda publicamente conhecido o motivo que determinou a eleição do sr. Maggioli para a presidencia do Conselho, em substituição (coran...). ao sr. J. J. Seabra. Este illustre estadista, espirito liberal, conduziu sempre os trabalhos da assembléa, sem ferir o por demais confuso e sophistico Reg. Int., de accordo com o seu largo sentimento de transigencia, sempre apregoado e nunca desmentido.

Veterano parlamentar e conhecedor profundo da mal amanhada lei interna, o sr. Mauricio de Lacerda levantava questões de ordem perfeitamente cabiveis, mas insoluveis para a mentalidade acanhada do frontinismo, e que o presidente admittia á discussão.

A irritação de nervos, que preenchia naquelle ambiente a falta de capacidade de alguns, gerou **o caso da presidencia**, isto é, a necessidade que viram os frontinistas de collocar na presidencia um homem de coragem... para negar a palavra, systematicamente, ao sr. Mauricio e já agora tambem aos intendentes operarios.

Incumbido de descobrir um pobre de espirito, o sr. Machado Coelho encontrou-o no sr. Maggioli, que jurou ter coragem para tudo...

E lá está o homenzinho a desmoralizar o Conselho, numa posição que Seabra, muito a custo elevou.

UMA PROVA COMPROMETTEDORA DA CORAGEM... DO PRESIDENTE MAGGIOLLI

Foi em 1926. Presidia as sessões do Conselho o sr. Ladgen, mas toda vez que se fazia necessario um golpe de "rasteira", assumia a presidencia o vice-presidente Maggioli.

Devemos esclarecer que o sr. Mauricio de Lacerda se achava no carcere, nessa occasião.

De uma feita, dividido o Conselho em duas correntes politicas, que se extremaram na votação de um projecto, houve necessidade dos serviços do actual presidente, a quem se deu a incumbencia de "arrolhar" o sr. Gaya, inegualavel obstruccionista e da opposição.

Sciente da trama, chegava este ao Conselho, no dia seguinte, acompanhado de um carregador, que pousou em baixo da banca do intendente um embrulho, que parecia bastante pesado.

Avizinhava-se a hora da discussão e votação do projecto provocador da tensão de animos que tornava pesada a atmosphera.

Entretanto, as atitudes do sr. Gaya attrahiram a attenção do sr. Méga, que, solicito, investigou do conteúdo do volume suspeito, e, correndo até á mesa da presidencia, precisamente no momento critico, segredou algo ao ouvido do sr. Maggioli. Este empallideceu, apertou os intestinos... passou a presidencia ao 1.° secretario e abandonou o recinto.

O intendente Gaya discutiu longamente o projecto, esgotando o tempo da ordem do dia.

Depois, dirigindo-se aos representantes da imprensa junto ao Conselho, exclamou: "Ah! foi o que o salvou, porque eu jogaria tudo em cima delle. Haveria de sahir daqui moidinho como passoca..."

Tocava aos jornalistas a vez de investigar o mysterio do embrulho. Encerrava este cerca de meio cento de pedras, de não pequeno tamanho, com que o intendente Felisdoro Gaya provocou umas colicas no homem de coragem que hoje preside o Conselho.

O occorrido, tal qual o narramos, era ignorado dos chefes do sr. Maggioli, que só recentemente o conheceram, por maldade de um concurrente á presidencia, occasionando a queda absoluta da cotação do corajoso que tem certeza de se ver despejado, em junho, por falta de coragem consciente.

Ne sotur ultra...

O ESTADO DAS MINORIAS ALLEMÃS NA POLONIA

DANTZIG, 18 (A. B.) — Annuncia-se de Kattowic que na proxima sessão do Conselho se reclamaria a dissolução da Liga Germanica da Alta Silesia, cujo chefe, sr. Ulitz, foi preso recentemente.

Os jornaes de Varsovia protestam contra a suggestão dos periodicos allemães no sentido de se nomear um commissario da Liga das Nações para investigar sobre a situação em que se acham as minorias allemãs na Polonia.

SERÁ UM INCENDIARIO REINCIDENTE O DONO DO RESTAURANTE DO "O IMPARCIAL"?

A proposito fala ao "Diario Carioca" madame Bardi — O accusado fez parte da milicia fascista e foi um dos mais exaltados legionarios de Mussolini

Madame Bardi

Prosegue o inquerito em torno do mysterioso incendio que destruiu o predio onde funccionava o orgão democratico "O Imparcial".

Mario Bardi, sua esposa, Ignez Bardi, proprietarios do restaurante "L'Imparziale" e indigitados autores do sinistro, foram, ha dois dias, postos em liberdade.

Procurámos hontem, a sra. Bardi, afim de obter declarações que venham dar um pouco de luz ao escabroso caso.

Recebeu-nos ella mesmo. Mulher de rara e attraente belleza, argentina, com a graça e a vivacidade proprias das portenhas, foi logo entrando no assumpto em catadupa, como quem tivesse necessidade de se expandir.

Assim, ao lhe formularmos a primeira pergunta, ella, incontinente, respondeu:

— Calumnias! Puras calumnias! Quando poderia imaginar que me viesse acontecer coisa semelhante? Receber assim, de chofre, um golpe desses, é duro demais. Desejo que minha mãe não saiba disso, lá em Buenos Aires. Seria um golpe terrivel para sua velhice...

Sempre que ouvia falar na policia achava aquillo tão improprio para mim, como que uma coisa que só existe nos sonhos... Entretanto, é como sabe. Lá estive encerrada dois dias.

Oh! é horrivel.

O que soffri só eu mesmo sei.

— Mas, pesam sobre seu marido accusações muito sérias. O estado do negocio, por exemplo...

— Quanto a esse ponto, só lhe posso dizer que meu marido devia vender o restaurante por aquelles dias aos srs. Pomo & Soares, por cem contos de réis. Bardi não fez esse negocio, antes, porque a metade dessa importancia devia ser paga em letras de cambio, e elle estava averiguando a idoneidade do fiador. Além disso, o constructor que fez as obras na casa, offereceu-lhe por tres vezes a compra por trinta contos, mais o montante do seu debito, que se approxima de dez contos, mais ou menos.

— E quanto ao depoimento do "chauffeur"?...

— Quando saimos do estabelecimento estava comnosco o sr. Mario Medulla, empresario theatral, que não nos quiz acompanhar, após muita insistencia de nossa parte. Nessa occasião passava por ali o engenheiro Queta, que testemunhou a insistencia com que convidámos aquelle senhor para passear comnosco.

Ambos já prestaram depoimento.

— Seu marido é accusado de incendiario, na Argentina...

— Sim, dizem isso. E tambem sobre minha fidelidade conjugal levantaram as maiores calumnias.

Então mme. Bardi nos exhibiu uma quantidade enorme de documentos e photographias demonstrando que Mario Bardi serviu durante a guerra como carabineiro garibaldino, no Argonne, tendo sido, além disso, proprietario de diversos restaurantes e hoteis em Buenos Aires e Milão e, tambem, proprietario na capital portenha, de uma revista intitulada "L'Arte Gastronomica". Mario Bardi, foi ainda dos primeiros fascistas que ajudaram o Duce na traição aos antigos companheiros revolucionarios, vestindo a camisa preta, emblema dos negros interesses argentarios do magnata conde Volpi.

Mme. Ignez Bardi mostra-se confiante no laudo dos peritos e na acção da justiça.

O sr. Mario Bardi

Espionagem?

BERLIM, 17 (Havas) — O "Berliner Tageblatt" informa que a policia politica da capital procedeu a novas buscas e descobriu na residencia de uma senhora com grande relações na sociedade berlinense, varios dos documentos officiaes ha dias desapparecidos de um departamento governamental.

FOI ATROPELADO POR AUTOMOVEL UM FISCAL DA LIGHT

Foi hontem atropelado por um automovel na rua Mariz e Barros, Manoel da Costa Pinheiro, brasileiro, com 33 annos de edade, casado, fiscal da Light, residente em São Christovão n. 329.

O infeliz soffreu contusões no tornozelo esquerdo e fractura do malleolo correspondente.

Depois de receber os curativos no Posto Central de Assistencia, foi elle internado no hospital do Lloyd Sul Americano.

Em familia...

THEREZINA, 17 (A. B.) — Segundo o "Estado do Piauhy", no caso de ser adoptada a candidatura do sr. Joaquim Pires para o Senado Federal, é provavel que seja então escolhida para a vaga que se abrirá na Camara o sr. Epaminondas Castello Branco.

LANÇANDO AS BASES DEFINITIVAS DA LIGA ANTI-IMPERIALISTA DO BRASIL

Deverá ter logar no proximo dia 20, na redacção d "A Esquerda", ás 16 horas, uma grande reunião onde serão lançadas as bases definitivas da Liga Anti-Imperialista do Brasil. Será tambem nessa occasião escolhido o seu Comité Central.

Estão convidados a comparecer á referida reunião todos os elementos liberaes que, sinceramente, estão contra o perigo de uma dominação imperialista anglo-americana no Brasil.

ALGUNS ASPECTOS DAS RELAÇÕES ECONOMICAS LUSO-BRASILEIRAS

O orador na tribuna e a mesa que presidiu a reunião

O tenente portuguez Ribeiro Salgado realizou, hontem, no Gremio Republicano Portuguez a sua annunciada conferencia sobre "Alguns aspectos das relações economicas Luso-Brasileiras".

A conferencia do militar, que se realizou a pedido da directoria daquella instituição, teve grande comparecimento e foi presidida pelo embaixador Duarte Leite.

O orador demonstrou profundo conhecimento da materia, de que se occupou.

Reportando-se ao futuro, o orador imaginou duas nações fortes pelos vinculos da união.

CONVENIO ENTRE A NAVEGAÇÃO ALLEMÃ E A SOVIETICA

BREMEN, 18 (A. B.) — A direcção do Nord Lloyd annuncia que seria proposto na assembléa geral um dividendo egual de oito por cento. Os representantes das companhias allemãs Nord Lloyd e Hapag realizaram com a navegação sovietica um convenio sobre o trafego de passageiros e emigrantes russos.

TERIA FALIDO A CASA BANCARIA PIANO?

LISBOA, 18 (Havas) — Suspendeu pagamentos, fechando immediatamente as portas, a Casa Bancaria Piano.

UM PRINCIPE BRASILEIRO RECEBIDO PELOS DEMOCRATAS AMERICANOS...

WASHINGTON, 18 (Havas) — O embaixador do Brasil, sr. Gurgel do Amaral apresentou hoje ao presidente Coolidge, sr. Caio Luis Pereira de Souza e sua esposa que permanecerão alguns dias nesta capital, onde tambem serão recebidos pelo presidente eleito sr. Hoover.

O engenheiro brasileiro e esposa tencionam visitar outros grandes centros dos Estados Unidos.

CARLOS DE LIMA CAVALCANTI

ESTA' NO RIO O DIRECTOR DO "DIARIO DA MANHÃ", DE RECIFE

Sr. Carlos de Lima Cavalcanti

Pelo "Flandria" chegou hontem ao Rio o sr. Carlos de Lima Cavalcanti, director do "Diario da Manhã", e do "Diario da Tarde", de Recife, e figura brilhante e prestigiosa do Partido Democratico daquelle Estado, de cujo directorio occupa o posto de secretario.

O illustre jornalista é um nome familiar a todo o publico brasileiro, que vem acompanhando a sua intrepida e efficiente actuação, na vanguarda dos que se batem pela renovação da politica democratica e pela extincção do parasitismo nefasto das oligarchias oppressoras.

Veiu ao Rio o sr. Carlos de Lima attender a interesses de sua intimidade. Recebeu-o no cáes um grande numero de amigos e admiradores inclusive elementos de destaque da colonia pernambucana.

UMA SENHORA QUASI MORTA POR UM AUTOMOVEL, CUJO CHAUFFEUR FUGIU

O facto occorreu hontem, á tarde, na rua Real Grandeza. A sra. Benedicta Soares de Moraes, esposa de Manoel Moraes, brasileiro, com 30 annos de edade, residente na casa numero 288 daquella mesma rua, em frente á sua residencia, quando procurava atravessar aquella rua, foi colhida por um automovel, cujo numero não se conseguiu ver.

A infeliz soffreu differentes e gravissimos ferimentos pelo corpo.

Foi removida em estado grave para o Posto Central de Assistencia a infeliz que, após os curativos, foi internada em estado de "shock" no Hospital de Prompto Soccorro.

O "chauffeur" culpado fugiu.

Repressão internacional á venda de narcoticos

WASHINGTON, 18 (Havas) — O secretario de Estado sr. Kellog acaba de annunciar o accordo que os Estados Unidos vão assignar muito em breve com os governos de varias nações no sentido de se fazer uma guerra em conjunto contra a venda dos narchoticos.

Treze nações que vão tomar parte na assignatura desse pacto, já deram seu apoio aos Estados Unidos.

OS AUTOS, QUANDO NÃO MATAM...

Quando hontem procurava atravessar a rua Mariz e Barros, na esquina da rua São Francisco Xavier, foi ali colhido por um automovel, Horacio José de Oliveira, brasileiro, residente na referida rua Mariz e Barros n. 65, casa III.

O infeliz soffreu contusões e escoriações pelo corpo, pelo que foi soccorrido no Posto Central da Assistencia, retirando-se após os curativos.

LE BRIX DEVERIA TER INICIADO HONTEM O SEU RAID AO ORIENTE

E COSTES DEVERA' FAZER O MESMO HOJE

PARIS, 18 (Havas — O aviador Le Brix declarou esta tarde a um redactor da Agencia Havas que, se o tempo o permittir levantará vôo ainda hoje ás 21 horas para o seu projectado "raid" ao Oriente.

Costes partirá amanhã ás 6 horas da tarde.

FALLECEU O MARECHAL DR. FERREIRA DO AMARAL

Em um sitio que possue em Miguel Pereira, antiga estação de Estiva, no Estado do Rio de Janeiro, falleceu hontem o marechal reformado do Exercito dr. Ferreira do Amaral, que durante muito tempo foi director do Hospital Central do Exercito, Chefe do Corpo de Saude do Exercito e actualmente era presidente da Cruz Vermelha.

O corpo do velho militar foi transportado para esta Capital, onde chegou na madrugada de hoje sendo transladado para a Cruz Vermelha.

REINA A MAIOR ANARCHIA EM TODO O AFGHANISTÃO

MOSCOU, 17 (Havas) A Agencia Tans está informada de que uma grande parte das tribus afghans do sudoéste do paiz declararam-se independentes.

Na região de Jellalabad, estavam travados renhidos combates entre tropas fieis ao ex-rei e as forças que apoiam a dictadura. Kabul, a capital do paiz, estava sendo saqueada por maltas de bandidas que accoriam das regiões mais proximas.

CONSTANTINOPLA, 17 (Havas) — O ex-embaixador da Turquia em Moscou Vassf-bey, em viagem para esta cidade, declarou ao chegar a Odessa, que o ex-rei do Afghanistão, ammanhullah, brevemente estará de novo absolutamente senhor da situação no seu paiz.

Hontem partiram para Kandahar, sessenta officiaes afghans, que fizeram o curso na Academia de Guerra, desta capital.

PESHAWAR, 18 (Havas) — Acaba de ser feita uma proclamação por Habibullah, em que se declara que serão restituidos aos chefes religiosos os subsidios que o ex-rei Amanullah supprimira emquanto estava no poder.

Reina grande anarchia nas provincias orientaes.

COLHIDO POR UM AUTOMOVEL EM FRENTE A' CASA DE DETENÇÃO

Em frente á Casa de Detenção, na occasião em que transpunha a rua Frei Caneca, foi colhido por um automovel o menino Fernando, brasileiro, com 6 annos de edade, filho de Hildebrando de Oliveira, residente na casa n. 470 daquella mesma rua.

Soffreu o infeliz contusões e escoriações no corpo, ferimentos que foram pensados no Posto Central de Assistencia.

ATROPELADO POR UM AUTOMOVEL NA PRAÇA 15 DE NOVEMBRO

Na occasião em que procurava transpor a praça 15 de Novembro, foi hontem, ali, colhido por um automovel, Ignacio Martins da Conceição, brasileiro, com 75 annos de edade, viuvo, residente na rua Figueira de Mello n. 411.

O infeliz soffreu ferimentos e contusões na perna esquerda.

Soccorreu-o a Assistencia.

COMO "A GAZETA" DE S. PAULO APRECIA A VINDA AO RIO, DO SCRATCH PAULISTA

Da sua edição de sabbado ultimo, transcrevemos com devida venia, o seguinte topico:

UMA GRANDE PILHERIA — Noticiam os jornaes do Rio que no dia 21, a turma representativa da Associação Paulista de Esportes Athleticos no campo do Fluminense, no Rio, enfrentará o combinado uruguayo que se encontra naquella capital com o nome do Rampla Juniors, de Montevidéo.

Francamente, ao lermos as noticias em questão não acreditámos em sua procedencia. E ainda não acreditamos em tal, mau grado tambem termos vehiculado esse consta, que nos fôra fornecido por pessoa de conceito de nosso esporte. Porque, cremos, no assumpto não póde haver pilheria de maior calibre. E pilheria depreciativa. Os paulistas — os paulistas da entidade official — não se prestarão, por certo, ao triste papel de capachos perante os cariocas após os achincalhes de que têm sido victimas nestes ultimos tempos. Pelo menos é o que suppomos.

E fundadas razões temos para assim pensarmos.

Que significa sportivo, frizemos bem, que significado sportivo póde ter a ida á capital da Republica, em dia de semana, do seleccionado paulista para enfrentar uma turma itinerante, e, de mais a mais, que não representa a maxima força do futebol em seu paiz?

Nenhum.

Quando muito póde interessar financeiramente. E só.

Depois, não deixa de ser espesinhante para os esportistas da Paulicéa, semelhante facto.

De ha muito o seleccionado carioca não vem a São Paulo devido ao telo terror panico de jogar fóra de casa. Gente que não admitte derrotas. E si isso não bastasse, vimos, em 1928, os bahianos, paranaenses e outros conjunctos que estiveram no Rio, prohibidos, terminantemente, de vir á nossa terra. Apenas os capichabas tiveram a virilidade de não se atemorizar ante o draconiano gesto dos eternos depreciadores de nosso sport.

E, agora, querem — ó cumulo dos cumulos! — que o proprio seleccionado paulista vá ao Rio para servir de chamarisco! E' demais. Que se forneça alguns elementos para reforçar a turma carioca, ou a turma do America que vae ao sul, vá; é uma questão de commiseração ou de camaradagem se quizerem... Mas fornecer os onze jogadores, para o jogo sem significado algum, não! não está direito. Porque, além do mais, no caso, o excursionista é o Rampla e não são os paulistas...

Tudo é possivel; é até bem possivel que o onze paulista, em dia que não vem longe, entrará em campo, na orgulhosa metropole do paiz, envergando a camiseta da C. B. D. ou da Amea.

Elles não pedem: mandam

Pelo sim ou pelo não, continuemos a pensar que o propalado encontro paulistas-uruguayos, no Rio, não passa de uma grossa pilheria.

...Mas pilheria que não se justifica ante os mil e um dissabores por que tem passado o futebol paulista nestes ultimos tempos. — L.

O Monte Serrat continúa ameaçando a população de Santos

O MANIFESTO DO PARTIDO DEMOCRATICO QUE ACABA DE SER FUNDADO EM ALAGOAS

MACEIÓ, Janeiro (Agencia Brasileira) — O Partido Democratico, de Alagoas, ha pouco fundado, está distribuindo a seguinte circular entre o eleitorado do Estado:

"Concidadão e Amigo — Dominados pelos principios da verdadeira democracia, tendo em vista as virtudes que singularizam os guieiros da reconstrucção nacional, entre os quaes destacamos o republicano immaculado — deputado Assis Brasil — nome que é um patrimonio de honra da nossa Patria, que tem sabido dignificar e levantar pelos dotes do seu espirito culto, o que conta um rol de serviços á Nação, como poucos, sempre com dedicação, com zelo, até com sacrificios, fizemos agora de maneira mais positiva as tentativas necessarias para organizar em Alagoas o Partido Democratico, filiado ao grande Partido Democratico Nacional, que combate pela realização de todos os pontos do seu programma de alta regeneração politica, programma de levantamento da consciencia da dignidade nacional.

Temos resolvido convocar uma grande reunião nesta capital, em data que opportunamente será divulgada, e para termos a certeza dos elementos de que podemos dispor para a organização e consequente triumpho da nova agremiação politica, vimos solicitar a vossa solidariedade e apoio, que muito nos satisfaria se nos fossem dados por carta ou telegramma, dentro de poucos dias, após o recebimento desta circular. Em Alagoas, como em todo Brasil, soffremos as consequencias da falta de organizações de Partido, que bem norteados, opponham entraves ás deturpações do espirito do regimen que adoptamos, deturpações que valem pelos attentados mais clamorosos contra as bases dos nossos principios republicanos. Felizmente, no momento, é a preoccupação da maior parte do Povo Brasileiro, representada pelos seus bons elementos, a realização do que acabamos de expor, uma vez que está provado que são aquelles expedientes deleterios que fazem com que o Povo não conheça e não usufrua os beneficios da democracia na sua mais ampla, brilhante e fecunda acepção.

Sem occupar esforços nem energias, tudo faremos para que dentro em breve sejam um facto consummado a organização do Partido Democratico Alagoano. Para um fim tão digno, tão patriotico, contamos comvosco, porque reconhecemos a fidelidade da vossa palavra quando empenhada num compromisso de honra, porque confiamos na vossa probidade, respeitabilidade, independencia moral e temos provas do vosso amor pelas idéas que visam fazer entre nós uma politica larga, generosa e boa, finalidade visada pelo Partido Democratico Nacional.

Concidadão e amigo, esperamos pois o vosso concurso, porque se offerece uma opportunidade optima para que demonstreis: civismo, energia bem intencionada, intelligencia esclarecida e perfeito conhecimento dos vossos direitos de cidadania, pondo tudo a serviço de uma causa que é commum, e consequentemente concorrendo para que seja victorioso o movimento liberal e regenerador que dia a dia ganha terreno, apoiado na opinião publica e ao qual estão se vinculando prestigiosas forças eleitoraes em todos os Estados.

O momento é das atitudes decididas. Com saudações cordiaes vos apresentamos os nossos sinceros agradecimentos. Patricios e amigos obrigadissimos. (ass.) Leonino Corrêa, Juvencio Filho e Octavio R. Cuteira.

Toda correspondencia deverá ser enviada para Praça D. Pedro II n. 57, 1º andar — Maceió — Alagôas."

ATACADO DE HYDROPHOBIA FALLECEU NA ASSISTENCIA DE PSYCHOPATHAS

Mustaphá Abul Mamed, a victima

O vendedor ambulante Mustaphá Abul Mamed, de nacionalidade turca, casado, de 40 annos de edade, residente na casa n. 5 da avenida da rua Alzira Valdetaro n. 71, no Sampaio, ha dois mezes foi mordido por um cão hydrophobo.

No sabbado ultimo, Mustaphá, foi accommettido de um ataque de hydrophobia, sendo removido para a Assistencia a Psychopathas.

Hontem, o infeliz veiu a fallecer, sendo seu cadaver recolhido ao necroterio do Instituto Medico Legal.

CLETO CAMPELLO

O TERCEIRO ANNIVERSARIO DA SUA MORTE EM PLENA LUTA PELA CAUSA LIBERAL DO PAIZ

Faz hoje trez annos que morreu, em Pernambuco, com o peito atravessado pelas balas da legalidade bernardesca, o bravo tenente Cleto Campello. Revoltára-se elle, em 1925, quando mandado com o 21 batalhão de Caçadores para o Paraná, afim de combater os revolucionarios, ali abandonou as fileiras da sua unidade, incorporando-se, num bello impulso de rebeldia, á columna de Carlos Prestes. A sua morte se verificou no municipio pernambucano de Gravatá, quando aquelle intrepido vulto de guerrilheiro procurava reunir maior numero de elementos para juntar-se ás tropas de Luiz Carlos Prestes, que, naquelle momento, se encontrava nos sertões daquelle Estado. Era Cleto Campello uma nobre figura de militar, corajoso até o heroismo, dono de um espirito clarividente, e animado por uma alta flamma de civismo. Esta data deve ser relembrada com tristeza, por que nella tombou um dos mais valorosos e gallhardos defensores da causa liberal do paiz, e tombou de arma em punho na luta contra o regimen de miserias do bernardismo.

O MERCADO DO CAFÉ DISPONIVEL APRESENTOU-SE ESTAVEL

SANTOS, 18 (A. B.) — O mercado do café disponivel apresentou-se hoje estavel. Realmente os exportadores, além de não possuirem em mãos ordens em numero dos maiores, esbarraram ainda com as pretensões dos commissarios-vendedores. No mercado de entregas directas, a situação foi estavel com o café molle e boa lava, cotado nas seguintes bases por 10 kilos: fevereiro, 38$800; março, 38$700, junho, 38$800; setembro, 35$600; dezembro, 34$600.

Foram registadas 10.000 saccas para fevereiro, sem pregão.

As passagens e entradas, havidas em Santos, foram de 18.870 saccas. Os embarques realizados no dia 16 do corrente, foram de 28.054 saccas. O stock baixou a 967.211 saccas.

A POLICIA PERNAMBUCANA NÃO QUER QUE OS OPERARIOS SE REUNAM

RECIFE, 18 (A. B.) — A policia convocou uma reunião dos presidentes das sociedades operarias.

Diz-se que o objectivo da autoridade policial é impedir a solidariedade das associações operarias com a União Geral dos Trabalhadores a respeito de todas as resoluções tomadas pelo Primeiro Congresso Operario de Pernambuco, que se realizou na primeira quinzena do mez corrente.

O SR. ESTACIO COIMBRA RECEBIDO NA BAHIA COM TODAS AS POMPAS OFFICIAES

BAHIA, 18 (A. B.) — Telegraphamos ás 10 horas e meia. — O governador de Pernambuco, sr. Estacio Coimbra, de passagem por esta capital, a bordo do paquete "Pará", em viagem para o Rio de Janeiro, foi recebido no cáes pelo governador Vital Soares, o secretario de Policia, sr. Madureira de Pinho, e outras altas autoridades.

Depois do desembarque o sr. Estacio Coimbra tomou em companhia do governador Vital Soares o carro do Estado, seguindo para o edificio da Acclamação afim de jantar com o chefe do governo bahiano. O automovel official era escoltado por um piquete de lanceiros.

MINORATIVAS
ESPECIFICO DA PRISÃO DE VENTRE
AUXILIAR NO TRATAMENTO DO FIGADO
NÃO PRODUZ COLICAS

DEZ MIL CENTO E NOVE!

E' o numero do bilhete premiado com 30 contos, na extracção de 9 do vigente da já popularissima Loteria do Espirito Santo, vendido em Coração de Jesus, Minas, ao sr. José Luiz Barbosa, ali residente.

COLHIDO POR UM BONDE NA CIDADE NOVA UM DESCONHECIDO GRAVEMENTE FERIDO

Na rua Senador Euzebio, foi hontem colhido por um bonde um individuo desconhecido, de cor branca, apparentando 25 annos de edade e pobremente trajado.

O infeliz soffreu fractura exposta dos ossos do craneo.

Depois de receber curativos no Posto Central de Assistencia, foi internado em estado grave no Hospital de Prompto Soccorro.

UM CORRESPONDENTE DE JORNAL AGGREDIDO EM PEDRO DO RIO

PETROPOLIS, 18 (A. B.) — Em Pedro do Rio, foi aggredido numa casa commercial o sr. Antonio Guimarães, correspondente da "Tribuna de Petropolis" naquella localidade.

O aggressor foi um individuo que se diz empregado da "Companhia Brasileira".

MORTO POR UM TREM NA ESTAÇÃO DE S. FRANCISCO XAVIER

Foi hontem colhido e morto por um trem na estação de S. Francisco Xavier um individuo de nacionalidade hespanhola, apparentando 30 annos de edade e pobremente vestido.

O infortunado homem viajava em um trem, como "pingente", quando, naquella estação, perdeu o equilibrio, caiu ao leito para encontrar a morte quasi instantanea.

A policia do 18.º districto expediu guia para ser o cadaver removido para o necroterio do Instituto Medico Legal.

A Assistencia Publica, que foi chamada a soccorrer a victima, já a encontrou cadaver.

CASA EM BOTAFOGO

Aluga-se uma casa, á rua Capitão Salomão n. 31, com 4 quartos e mais dependencias. Trata-se pelo telephone [illegible], Chaves, no armazem de esquina.

CASA EM BOTAFOGO

Aluga-se uma casa á rua Marquez de Olinda n. 75, com cinco quartos e mais dependencias e garage. Chaves, á mesma rua n. 80; trata-se pelo telephone Sul 2599.

PEÇAM AO SEU FORNECEDOR A DELICIOSA AGUA MINERAL NATURAL SANTA RITA indicada para o estomago, intestinos, rins, figado, etc. Escriptorio: Rua Visconde Inhauma, 109 — Telephone: Norte 3623

LAWRENCE SCHWART, O MAIS APPLAUDIDO DOS MODERNOS THEATROLOGOS NORTE AMERICANOS, CHEGOU HONTEM AO RIO

O movimento theatral europeu foi mediocre em todos os principaes centros — Um illustre radiologista para Bello Horizonte

Hontem, ás 5 horas da manhã, fundeou na Guanabara o paquete "Voltaire", procedente de Nova York e escalas, que zarpou ao anoitecer, para Santos, Montevidéo e Buenos Aires.

Uma nota interessante foi a chegada de Lawrence Schwart, o applaudido e brilhante theatrologo norte-americano, cujas producções mais bellas, os escriptores de Paris decalcam para divertir o seu grande publico, nos espectaculos do "Moulin-Rouge", "Casino", "Folies Bergers" e outras casas de espectaculos.

Lawrence Schwart disse-nos:

— A temporada theatral da Europa não esteve brilhante. A scena parisiense que é sempre um indice da vida theatral do Velho Mundo, foi pobre. A não ser "Topaze", de Marcel Pagnol, e "Romance", de Sheldor, que fizeram successo, e são realmente trabalhos notaveis, não só pela sua inspiração, como pela sua technica moderna, nada merece destaque. Nas demais praças artisticas, como Londres, Berlim, Vienna e Madrid, constatou-se a mesma indigencia de valores. Felizmente nos Estados Unidos, tivemos uma formidavel temporada. O theatro marcou uma epoca de scintillações em todas as suas variantes. Nova York, Washington e em outras cidades não faltou ás platéas o encanto dos grandes espectaculos.

— Quaes as suas peças principaes? — interrogamos.

— Como escriptor, — respondeu-nos o sr. Schwart — todos os meus trabalhos não prestam. Mas nos cartazes dos theatros, em que figuravam e figuram os nomes das minhas comedias musicadas, ellas permanecem durante um anno e mais, ininterruptamente. Destas posso citar "The New Moon", "Desert Long", "Follow Three", "Good News". Ha, porém, muitas outras, que ainda estão sendo representadas, ha mais de 365 dias. Tenho já delineada uma nova comedia musicada, que se intitulará "Rio-New York", e que será representada nos theatros "Chamin" e "Imperial" de Washington e Nova York.".

Conduziu o illustre comediographo a sua palestra declarando que estava maravilhado pelos aspectos panoramicos, de tão suggestiva belleza e de inedicto colorido, da terra carioca.

I Dr. Ernesto Conde — II O theatro logo Laurance Schawab, em companhia da sra., que tem sido a criadora das suas principaes peças theatraes

ESTÁ REINANDO EM MATTO GROSSO UM TERRORISMO SEMELHANTE AO DOS CAIADOS

CUYABA', 16 — (Diario Carioca) — Foram presos e espancados por ordem do presidente do Estado o jornalista Antonio Caetano e os cidadãos José Angello e João Barreto.

A redacção do jornal "A Reacção" foi invadida pela força policial sob as ordens de um delegado.

A população mostrar-se alarmada com a selvageria do governo — Correspondente.

CUYABA', 16 — ("Diario Carioca") — Pormenorisando os acontecimentos narrados em meu ultimo telegramma, devo accrescentar que o jornalista Antonio Caetano e os cidadãos José Angello e João Barreto, depois de castigados barbaramente por um esquadrão de cavallaria, foram conduzidos á residencia do presidente do Estado, onde receberam descomposturas de todo o calibre, tendo sido o sr. Antonio Caetano esbofeteado pela ordenança do sanhudo presidente.

A julgar-se por suas promessas o jornalista Alberto Neves receberá uma bala na boca e o sr. Ulysses Calhas será mettido na cadeia.

O ultimo, escapando á primeira tentativa de prisão, occultou-se em logar ignorado. Apesar de ter a redacção invadida por numerosa força armada, conseguiu evadir-se, devido a presença do juiz federal, sr. Edmundo Ludolf.

O jornal "O Matto Grosso" amanhã trará vibrante artigo chamando a attenção do governo.

E' muito provavel que o director do velho orgão e seus companheiros de redacção soffram iguaes attentados.

"A Reacção" e "O Matto Grosso" appelam para o nobre collega para que interceda junto a bancada mattogrossense ahi, afim de que applaque o furor do governo, que tem alarmado profundamente a população.

O chefe de policia, não querendo sugeitar-se a pratica de arbitrariedade imposta pelo governo, pediu demissão. — Correspondente.

SUICIDOU-SE, ATIRANDO-SE SOB AS RODAS DE UM TREM

A septuagenaria Maria Joaquina dos Santos

A septuagenaria Maria Joaquina dos Santos, residia na estação de Sapé á rua das Opalas n. 111, em companhia de uma sua filha, de onde foi corrida, no sabbado ultimo.

Sem ter para onde ir, a infeliz septuagenaria num momento de allucinação, na estação de Honorio Gurgel, atirou-se sob as rodas de um trem, tendo morte instantanea.

O cadaver da infeliz velha, foi com guia da policia do 23º districto, recolhido ao necroterio do Instituto Medico Legal.

VICTIMA DE UMA AGRESSÃO, FICOU FERIDO NA CABECA

Foi hontem soccorrido no Posto Central de Assistencia, Manoel do Nascimento Ventura, de côr branca, portuguez, com 40 annos de edade, solteiro, trabalhador, residente á rua Senhor dos Passos n. 37.

Apresentava elle ferimento contuso na cabeça, em consequencia de aggressão á páo que soffreu na rua Barão de São Felix esquina da rua Bento Ribeiro.

Soccorreu-o a Assistencia Publica.

AINDA A SAHIDA DOS PRESTITOS DOS DEMOCRATICOS E TENENTES DO DIABO

O BAILE DE SABBADO DO GRUPO "SO' POR AMIZADE"

Grande parte da população não pode aceitar como definitiva a noticia de que não tendo saido na terça-feira gorda, não mais sairão os prestitos organisados pelos clubs dos Democraticos e Tenentes do Diabo. E tanto isso é facto que, durante a noite, principalmente, não cessam as indagações pelos telephones, por parte de pessoas ansiosas por saberem si, por acaso, o chefe de policia não voltou atrás ainda da sua resolução.

Tudo quanto se pode dizer de positivo, por emquanto, é que, reunidos em commissão permanente, as directorias dos dois queridos clubs vêm ainda envidar dos esforços no sentido de satisfazerem o Povo Carioca, isto é, fazendo sair os prestitos que organisaram.

Entretanto, emquanto uma decisão favoravel não apparece, os foliões dos "Castello" não se deixam vencer por desanimos, dispondo-se sempre a dar a nota de espirito, como o farão, mais uma vez, sabbado proximo com a realização de um grandioso baile, organizado pelo "Grupo Só por Amizade", festa que, certamente, constituirá um esplendido successo.

COLHIDO POR AUTOMOVEL EM FRENTE A CASA, FALLECEU NO PROMPTO SOCCORRO O MENINO

Em frente á casa de sua residencia foi hontem colhido por um automovel na rua Werna de Magalhães, á esquina da rua Barão de Bom Retiro, o menino Edson, de cor branca, brasileiro, com 2 1|2 annos de edade, filho de uma senhora Castro e residente na primeira daquellas ruas n. 95.

O culpado no desastre foi o proprio menino Edson, que devido á gravidade dos multiplos ferimentos soffridos, inclusive a da base do craneo, veio a fallecer no Hospital de Prompto Soccorro.

O chauffeur que o atropelou, conduziu-o no proprio automovel ao Posto de Assistencia do Meyer.

O MONTE SERRAT ESTÁ SE ESFACELANDO AOS POUCOS

Soterrada a cozinha e uma esquina do Hospital da Santa Casa — Abriu-se uma fenda de 30 metros no alto do morro — A cada momento caem enormes blocos de terra

DESABOU, TAMBEM, PARTE DO MORRO FONTANA

SANTOS, 17 — (A. B.) — O Mont Serrat permanece como uma ameaça para a cidade, preoccupando intensamente a sua população.

Hoje, domingo, não obstante a severa vigilancia mantida em torno da montanha, foi enorme a affluencia de pessoas de todas as classes ás immediações, onde se mantinham longas horas na contemplação da parte em desaggregação.

A terra caida e accummulada nos fundos da Santa Casa de Misericordia já attingiu uma altura de dez metros.

Apesar das providencias necessarias tomadas pela direcção desse estabelecimento de caridade, chegou a haver certo panico a noite passada entre os doentes internados no hospital, devido á quéda da barreira que soterrou a cozinha.

Na quéda da ultima avalanche ficou soterrado o carro de transporte de cadaveres da Santa Casa.

SANTOS, 17 — (A. B.) — Toda a cidade alarmou-se hontem a noite ao correr subitamente a noticia de que havia desabado mais uma barreira do Monte Serrat. Tal facto causou extraordinaria impressão, affluindo immediatamente enorme multidão ás circumvizinhanças do morro.

Agora, cessada a chuva, tem se accentuado o rolar de terra solta, mantendo alerta a attenção dos curiosos que estacionam nas esquinas e ruas proximas.

SANTOS, 17 — (A. B.) — Telegraphamos ao meio dia. A cidade está vivamente preoccupada com a situação do Monte Serrat, com receio de novos desabamentos.

Depois da avalanche que rolou hontem ás 10 horas e meia da noite até agora, só pequenos blocos de terra se tem desprendido do alto do morro. As autoridades mantem severa vigilancia junto ao sopé do monte, evitando a approximação dos curiosos que se agglomeram na vizinhança.

SANTOS, 17 — (A. B.) — Hoje, em dado momento, foi dado um signal de alarme no Monte Serrat e logo rolou um bloco de terra de certo vulto. A esse desabamento, o vigia da Santa Casa deu por sua vez signal de perigo, e 10 empregados que trabalhavam na cozinha do Hospital abandonaram os seus postos.

Meia hora depois uma grande avalanche rolou morro abaixo, derrubando uma parede e soterrando por completo a cozinha do Hospital.

SANTOS, 18 — (A. B.) — A cidade amanheceu alvoroçada com a noticia de novos desmoronamentos do Monte Serrat.

O entulho de terra accummulada ao pé do morro é maior do que os precedentes.

Na madrugada de hoje, com um fragor surdo, veiu abaixo nova e formidavel porção de terra, o duplo do que caiu sabbado. Com esse ultimo desmoronamento, a cozinha do hospital ficou quasi inteiramente soterrada, tendo sido alcançado tambem um canto do edificio principal, que foi invadido pela terra. Foram tambem attingidos os canos aductores dagua, que se romepram. Começou assim a se formar um pequeno lago em breve tornado lamaçal, por effeito dos pequenos desmoronamentos que sobrevieram.

A installação electrica, que havia sido feita nese local para illuminação do morro, foi tambem destruida pela avalanche desta madrugada.

SANTOS, 18 — (A. B.) — Os moradores do Morro do Fontana estiveram isolados do resto da cidade pela terra caida, o que ocasionou entre elles grande panico hontem á noite quando desmoronou uma grande parte do morro.

As autoridades intervieram immediatamente evitando accidentes pessoaes. Apesar do adiantado da hora, compareceram ao local os directores da Santa Casa, o sr. Ferreira da Rosa, delegado regional, o vice-prefeito municipal e outras autoridades, que dirigiram o serviço de soccorros.

SANTOS, 18 — (A. B.) — Os peritos calculam em 30 metros a largura da fenda que se abriu no morro. A cada momento esperam-se novos desmoronamentos, pois parece impossivel que a parte do monte que dá para o lado da Santa Casa se mantenha por muito tempo.

SANTOS, 18 — (A. B.) — O Monte Serrat dá impressão de se estar esfacelando aos poucos. A uma e meia da manhã ruiu mais um grande pedaço do morro.

Os moradores da rua S. Francisco e do Morro Fontana foram obrigados a abandonar suas residencias.

SANTOS, 18 — (A. B.) — Até a hora em que telephonamos, 24 horas, não se verificou mais nenhum desabamento em Monte Serrat.

O tempo está firme. O trabalho de policiamento continua sendo feito nas immediações do morro com o maximo rigor. Os trabalhadores mostram-se postos no local do sinistro.

SANTOS, 18 — (A. B.) — Durante o dia de hoje, ás 12 horas, deu-se nova quéda de bloco de terra do Monte Serrat.

A policia tem intenso policiamento no local, o qual está sendo illuminado, com receio de algum desmoranmento durante a noite.

Continua o desmonte da parte fendida, mas a Prefeitura somente enviou 6 operarios para esse trabalho.

O GOVERNO CONVIDOU OS CLUBS CARNAVALESCOS A PARTICIPAREM DOS FESTEJOS DO JUBILEU DA AVENIDA

MAS O CHEFE DE POLICIA PROHIBIU OS PRESTITOS!

O governo actual é o mais trapalhão que já tem tido a Republica.

Não ha uniformidade senão na desordem. Um ministro faz uma coisa, outro faz outra muito differente, o presidente delibera de uma terceira fórma. Sobre o mesmo assumpto, cada cabecinha do governo tem uma opinião e o cabeçudo-mór não pensa de modo algum, resolvendo impulsivamente as coisas, sem estudo, sem ordem, sem logica.

O governo, este anno, deu-se ao luxo de "convidar" as sociedades carnavalescas a tomarem parte no jubileo da Avenida Rio Branco.

Ora, convidar sociedades carnavalescas, é o mesmo que dizer: "Amigos da fuzarca: façam um carnavalsinho para regalo do governo e do povo".

Pois bem. Veiu o Carnaval, a chuva desabou, os prestitos dos Tenentes do Diabo e dos Democraticos não puderam sair. Essas sociedades pedem ao chefe de policia que lhes permitta a saida dos carros noutra occasião. E o menino da Policia bate o pé, autoritario e birrento: não quero que saiam!

Ha, porém, o officio de "convite" do governo para o jubileo da Avenida. As sociedades, que foram convidadas, pódem ser prohibidas de apparecer com os seus prestitos? Parece que não. A prohibição seria a destruição do "convite". Talvez o rapaz da rua da Relação não houbesse disso... Mas, foi precipitado. Foi leviano.

O sr. Vianna do Castello, procurado pelas sociedades, ficou atrapalhado. Como "convidar" e depois "prohibir"? Disse que as sociedades não desmanchassem os carros, porque elle ia falar ao presidente. O prefeito declarou a mesma coisa. Mas o presidente, o prefeito, o ministro estão em serio embaraço, criado pela traquinada do rapaz da Policia!

Que governo gaiato!

O chefe de policia

Um accidente com o luxo paulista

O luxo paulista LP 2 de ante-hontem ao transpor a estação de Apparecida teve a sua machina avariada, sendo obrigado a substituil-a.

Como consequencia resultou um pequeno atraso em sua chegada a estação Pedro II.

Secção Automobilistica

Temos a satisfação de communicar aos nossos leitores que, a 26 do corrente, será lançada, neste jornal, mais uma secção, destinada a tratar de todos os assumptos relativos á industria automobilistica em geral e seu desenvolvimento no Brasil.

Entre varias outras noticias de interesse para o publico, com que se apresenta a nova secção, divulgaremos as caracteristicas do novo carro "Chevrolet" de 6 cylindros que a "General Motor Cº" apresentará nesta praça e em todo o Brasil a 6 de março vindouro.

A PEDIDOS

Rio de Janeiro, 6 de fevereiro de 1929

SOC. DE BANHA SUL RIO GRANDENSE LTDA. — Porto Alegre

Os commerciantes infra assignados congratulam-se com essa Sociedade pela organização dada ao Convenio da Banha Sul Rio Grandense Ltda., estabelecendo representante unico a firma Hermano Barcellos & Cia. desta praça, o que vem trazer toda confiança aos negocios deste artigo, evitando oscillações sempre prejudiciaes aos productores, commerciantes e consumidores. Estamos certos organização actual muito concorrerá para o engrandecimento da industria desse prospero Estado e estabilização dos negocios, de modo a fazer circular producto no paiz com preços razoaveis e uniformes e preparar posição no mercado exterior.

Pring Torres & Cia.
Soares Bastos & Cia.
Cunha Pinho & Cia.
Souza Valle & Cia.
Oliveira Lopes Silva & Cia.
Prista & Cia.
Fernandes Moreira & Cia.
J. E. Carreiro & Cia.
Teixeira Carlos & Cia.
Pinto Ribeiro & Cia.
Marques Silva & Cia.
Simões Macedo & Cia.
Pereira Almeida & Cia.
Pereira Carvalho & Cia.
Alves Irmão & Cia.
Mitre Carneiro & Cia.
Gonçalves Lopes & Cia.
F. Benicio de Souza & Cia.
Benevides Affonso & Cia.
Moreira Viegas & Cia. Ltda.
Gabriel Santos & Cia.
Ferraz Irmão & Cia.
Silva Almeida & Cia.
Silvestre Ribeiro & Cia.
Cruz Irmão & Cia.
Damasio & Cia.
Figueiredo Marinho & Cia.
Martins Saraiva & Cia
Ferreiras & Cia.
Coelho Novaes & Cia.
Barboza & Marques
Souza Ribeiro & Cia.
Amelio Irmãos & Cia.
Macedo Portas & Cia.
Duarte Ferreira & Cia.
Carlos Taveira & Cia.
Couto Silva & Cia.
Magalhães & Cia.
Moreira Fernandes & Cia.
Azevedo Andrade & Cia.
Rodrigues Seixa & Cia.
Seixas & Cia.
T. Barros.
Coelho Duarte & Cia.
Nobrega Santos & Cia.
Guarino & Nogueira
Alberto José de Lima
Carvalho Irmão & Cia.
Figueiredo Caminha & Cia.
Ramalho Torres & Cia
Jens Jensen & Cia.
Alvares Pollery & Cia.
José Simões da Fonseca
Siqueira & Cia.
Silva Mascarenhas & Cia
Casimiro Pinto & Cia.

Regosijando-se por contribuir mais uma vez para o bem estar dos automobilistas brasileiros — a Cia. Commercial Maritima lança no mercado os pneus e camaras

KELLY-SPRINGFIELD

da Kelly-Springfield Tire Co.

Antiga e conceituadissima marca de pneus nos Estados Unidos

Bons para todas as estradas

Optimos para qualquer fim

Se lhe interessa a Agencia, dirija-se á distribuidora

Cia. COMMERCIAL E MARITIMA

«AUTO GERAL»

Caixa Postal, 683 - Rua Benedictinos, 1 a 7 -- Telephone Norte 0753 e 0759 -- RIO DE JANEIRO

VIDA PROLETARIA

Reuniões de hoje :

Sociedade de Resistencia dos Trabalhadores em Trapiche e Café.

União dos Trabalhadores em Padarias.

ASSOCIAÇÃO DOS TRABALHADORES DA INDUSTRIA MOBILIARIA

A' CORPORAÇÃO

Em resposta á nossa campanha em pról do augmento dos salarios, os industriaes iniciaram uma feroz reacção contra os trabalhadores mobiliarios — Que a nossa união seja cada vez mais indissoluvel!

A campanha que ora emprehendemos, em pról do augmento dos salarios, tem motivado uma forte reacção dos industriaes.

Até agora, elles se limitavam a nos explorar, de uma fórma habil, sem que suas extorsões causassem um mal estar immediato. Desde, porém, que a A. T. I. M., no seu dever indeclinavel de promover no seio da corporação, um justo reclamo, afim de dotal-a de algumas melhorias que se fazem sentir imprescindiveis, os industriaes, como que querendo quebrar a união, a força nova que surge entre os trabalhadores mobiliarios, encetaram novamente pelo caminho errado das perseguições.

O caso occorrido na Companhia Bettenfeld é o attestado vivo do que acima affirmamos. Os srs. Alexandre Martins e Albino Bandeira, acolytados pelo director-gerente sr. Luiz Hutter, outr'óra uma pessoa de propositos justos e sensatos, num perfeito connubio, querem impor, á viva força, a empreitada, com promessas enganosas de sempre. Quando não conseguem vencer os nossos companheiros mais conscientes, arrebanham operarios desorganizados, recem-chegados do estrangeiro, muitos delles sem conhecer nada do idioma que falamos, e sob a pressão da miseria, lhes offerecem trabalho á empreitada, para estabelecer questões entre operarios, fomentando mesmo, por intermedio desses agentes-patronaes inconscientes, lutas graves, que obrigam um movimento de repulsa e de solidariedade, como se verificou na Companhia Bettenfeld. Ainda, se valem da cumplicidade das autoridades policiaes, mantendo uma severa vigilancia na fabrica, julgando que aquelles que lhes sustentam sejam alguns desordeiros desclassificados.

Mas o caso da Companhia Bettenfeld não é o unico. Manoel Moreira Mesquita, chefe da firma Moreira Mesquita, não admitte na sua fabrica nenhum associado da A. T. I. M. Quando o corpo de seus agentes, operarios-lacaios, denunciam alguem, é immediatamente despedido. Na Companhia Laubisch, Hirt & C., um grupo de companheiros está servindo de boneco nas mãos dos industriaes, afim de não ser respeitada a resolução da assembléa geral extraordinaria de 16 do mez proximo passado.

Se quizessemos, ennumerariamos aqui uma enorme quantidade de factos, que attestam que os industriaes se colligam para contrapor ás nossas justas pretenções, uma série infindavel de perseguições, estabelecendo lutas entre os proprios operarios que exploram, afim de diminuir e desviar a nossa attenção para outro terreno. Aggrava-se ainda a nossa situação, porque os industriaes, alguns que merecim ajustar contas com a policia, servem-se della, ao contrario, para intimidar os que têm obrigação de cumprir um dever de rabalhador consciente.

Nenhuma manobra: por mais vil que seja, lançada por esses exploradores insaciaveis, nos demoverá de seguir a nossa campanha.

Comnosco está a corporação em peso, que reconheceu através das nossas ultimas palavras, que a sua situação de miserabilidade é intoleravel. Portanto, com o decidido apoio dos trabalhadores da industria mobiliaria, continuaremos d'óravante com a campanha, que os beneficiará.

Sabemos que muitos industriaes preferem perder contos de réis no panno verde, que dar um minguado augmento a seus operarios. Sabemos tambem com quem lutamos. E, por isso, havemos de redobrar de energias, até a consecução dos nossos objectivos, objectivos aliás da propria corporação.

Pelo augmento de salario!

Pelo reconhecimento da jornada de 8 horas!

Pelo extraordinario pago em dobro e pelas 6 horas aos domingos!

Camaradas!

A commissão executiva organizou uma importante ordem do dia, para a assembléa geral ordinaria de fevereiro a realizar-se, amanhã, quarta-feira, 20 do corrente, ás 17 horas.

A corporação tem por dever comparecer á assembléa, porque assim demonstrará aos industriaes que está com a associação que a defende, e não com os que a opprimem.

Ordem do dia:

I — Leitura da acta da assembléa geral extraordinaria anterior.

II — Leitura e discussão do expediente .Esclarecimento da C. E. dos trabalhos administrativos realizados.

III — Relatorio do representante da A. T. I. M. á Conferencia Syndical.

IV — O caso da Companhia Bettenfeld.

V — Emprestimo á U. T. G.

VI — A campanha em pról do augmento de salarios.

VII — Representantes em debito.

VIII — Assumptos geraes.

Chamamos a attenção dos representantes para que desenvolvam a maxima propaganda da assembléa convocad.

Todos á ssembléa de 20 proximo futuro!

Viva a união de ferro dos trabalhadores mobiliarios!

Viva a A. T. I. M.!

Rio, 12-2-929.

A commissão executiva.

SOCIEDADE DE RESISTENCIA DOS TRABALHADORES EM TRAPICHE E CAFE'

Séde: Rua do Livramento, 68 — Edificio proprio — Telephone Norte 4915

NOTA DA SECRETARIA.

De ordem do sr. presidente, ficam convidados todos os srs. directores a comparecerem, hoje, terça-feira, 19 do fluente, afim de tomarem parte na reunião administrativa, que se realizará ás 18 horas do dia acima mencionado.

Outrosim, ficam convidados todos os candidatos a socio, bem como os seus respectivos proponentes, e todos os associados citados em partes, e testemunhas dos occorridos, afim de não serem julgados á revelia, de accordo com a lei.

Secretaria, em 16 de fevereiro de 1929. — *Antonio P. de Noronha*, 1.º secretario.

UNIÃO GERAL DOS TRABALHADORES EM TRANSPORTES MARITIMOS E PORTUARIOS DO BRASIL

Esta União reunir-se-á em assembléa geral extraordinaria, amanhã, quarta-feira, ás 19 horas do dia 20 do fluente. Para tratar dos interesses da classe e tambem sobre o festival do terreno de Sarapuhy. Pedimos o comparecimento de tos os socios. — **Almerindo Pinto**, secretario geral.

UNIÃO DOS TRABALHADORES EM PADARIAS

Convidamos todos os trabalhadores em padarias, á comparecerem na assembléa geral, que se realiza hoje, ás 18 horas e 30 minutos, em nossa séde social.

Companheiros: Devemos tomar resoluções importantes para nossa corporação, como tambem a propaganda da campanha contra o salario da fome que é uma das primeiras coisas a tratar nas assembléas. Vinde companheiros! — **A Commissão Executiva.**

UNIÃO REGIONAL DOS OPERARIOS EM C. CIVIL

Assembléa Geral

Por determinação da assembléa de sexta-feira ultima, realizar-se-á no proximo dia 22, ás 18 horas, uma assembléa extraordinaria na qual se discutirá a modificação do Departamento de Beneficencia.

Em se tratando de fortalecer cada vez mais esta secção, torna-se necessario o comparecimento de todos os associados para que os proveitos resultantes das discussões sejam verdadeiramente concretos.

Assembléa Geral Ordinaria Mensal

Realiza-se a 1.º de março proximo, ás 17 horas, na rua General Camara n. 156-sob.

Convite

São convidados a comparecer nesta séde os seguintes companheiros: Antenor Pacheco, Antonio Domingos, Antenor Miranda, João Geraldo, Uarcizo de Oliveira, José Izaltino da Costa, Sebastião Luiz, Antonio Pereira (Pereirinha), Manoel Silva, Rucildo Magalhães, Emilio Cantuaria, Antonio Sebastião, Argemiro Silva, Eduardo Costa Lima e Altamiro Gonçalves. — O 1.º secretario.

SOCIEDADE DOS MOTORISTAS MARITIMOS

Séde: Rua Camerino, 66 — sob.

AVISO

Assembléa Geral Ordinaria, quinta-feira, 21, ás 19 horas, na séde acima, pelo que são convidados todos os socios quites.

Ordem do Dia:

Discussão e votação do processo social, contra o ex-socio Joaquim Tertulliano da Silva, requerido por cinco presidente, eliminando 27 socios por falta de pagamento; convenção para escolha da chapa official, para a Directoria a ser eleita em 9 de março p. vindouro e outros assumptos de interesse social. — **Rubem de Souza**, 1.º secretario.

SOCIEDADE DOS MOTORISTAS MARITIMOS

AVISO

Para que chegue ao conhecimento dos interessados, faço publicar a Portaria, baixada pelo sr. presidente, no dia 15 do corrente. — Rubem de Souza, 1.º secretario.

"Portaria"

O presidente da Sociedade dos Motoristas Maritimos, usando das attribuições que lhe conferem o § 10 do art. 34.º combinado com o § 6.º do art. 19.º e por ter terminado a 10 do corrente o praso estabelecido na circular da Secretaria de 10 de janeiro p. p. e não terem os socios abaixo prestado qualquer esclarecimento na forma da referida circular:

Resolve:

A) — Iliminar os socios da relação abaixo como incursos no § 4.º do artigo' 18.º dos Estatutos sociaes;

B) — Desclassificar do actual numero de matriculas, aquelles, que em atrazo de mais de 90 dias, se comprometterem a pagar as respectivas mensalidades atrazadas, devendo quando considerdos quites alcançarem o numero de matricula de fundador vago, na ordem de quitação.

Sala do presidente: em 15 de fevereiro de 1929.

Pedro Losano Ruy, presidente.

Relação dos socios iliminados

Antonio Pinto, Vicente Fereira Sampaio, Adalberto Leite Flores, Manoel de Oliveira Cardá, Bento Manoel Ribeiro, Francisco Guilherme, Jusino Cordeiro, Felippe Auguso de Mello, José Carneiro, Albero Campos Lucas, José Fereira Gomes, Miguel Gonçalves da Silva, João da Cosa, Euclydes Gomes Vianna, Alberto Pinto, João de Moura, Alcides Pereira dos Santos, José Marques de Almeida, Domingos Thomazine, Francisco Bessa, Aristotelles Nery, Alcides José da Costa, Luiz Gentil de Barros, Antonio Correia de Miranda e João Climaco Pereira. (25).

A MANIFESTAÇAO CONTRA O ASSASSINIO DE JULIO ANTONIO MELLA, NO MEXICO, PROMOVIDA PELA LIGA ANTI-IMPERIALISTA DO BRASIL

Realizou-se com numerosa assistencia a sessão da "Liga Anti-Imperialista do Brasil", do protesto contra o assassinio, no Mexico do leader e estudante revolucionario Julio Antonio Mella.

Falaram diversos oradores, todos causticando energicamente os crimes do imperialismo e esboçando o programma da Liga.

Além da homenagem em memoria do grande revolucionario cubano, os oradores referiram-se tambem a outros aspectos do imperialismo, qual o da questão romana.

Foi ainda approvada uma moção de protesto para ser entregue ao ministro de Cuba.

Entre outros oradores falaram os srs. Octavio Brandão, Minervino de Oliveira, Paulo de Lacerda e o academico Adelmo de Mendonça.

CENTRO DE JOVENS PROLETARIOS DO BRASIL

Realiza-se, ás 19 horas, do dia 20 do corrente, uma assembléa geral ordinaria do Centro de Jovens, para qual pede-se o comparecimento de todos os jovens.

Séde provisoria: Rua General Camara n. 156 — 1.º andar. — Pela directoria, o 1.º secretario.

A JUNTA ELEITORAL DE RECURSOS JULGOU, HONTEM, O CASO DO ALISTANDO CUPERTINO DE OLIVEIRA

Hontem, na sala das audiencias do juizes federaes, reuniram-se a Junta Eleitoral de Recursos, para julgar o caso do alistando Manoel Cupertino de Oliveira.

A Junta que se constitue dos juizes Sá e Albuquerque e Franklin Garcia, da 1ª vara federal, e do procurador geral do Districto, sr. Jorge Americano, resolveu, por unanimidade, conforme voto do presidente, juiz Sá e Albuquerque, negar provimento ao recurso do alludido alistando, mandando baixar os autos ao juizo do alistamento, afim deste providenciar no sentido de se proseguir no inquerito já instaurado, para apuração das irregularidades verificadas no processo de alistamento e relativas ás provas de renda e residencia.

As folhas que o Thesouro pagará hoje

No Thesouro Nacional serão pagas hoje, as folhas de diversas pensões da Guerra, de J a Z.

Inspectoria de Vehiculos

Passar á frente do outro

M. G. 2 — O 24 — M. G. 26 — M. G. 80 — C. 84 — O. 104 — O. 126 — O. 130 — 143 — 160 — O. 176 — O. 287 — 295 — 344 — 423 — 630 — C. 814 — 878 — C. 1147 — C. 1194 — C. 1206 — C. 1325 — 1357 —1457 — 1521 — 1723 — 1848 — C. 1879 — 2145 — 2230 — C. 2404 — C. 2554 — 2559 — 2881 — 2935 — C. 3055 — 3149 — 3599 — C. 3855 — 3860 — 4110 — 4212 — 4219 — C. 4652 — 4690 — C. 4699 — 4760 — 5231 — 5268 — 5427 — 5550 — 5584 — 5624 — 5769 — 5918 — 6251 — 6450 — 6499 — 1760 — 7343 — 7432 — 7537 — 8018 — 8067 — 8100 — 8274 — 8614 — 8765 — 8802 — 8807 — 8817 — 8908 — 9061 — 9160 — 9161 — 9548 — 9549 — 10067 — 10382 — 10524 — 10724 — 10826 — 11150 — 11351 — 11390 — 11519 — 10933 — 12803 — 13004 — 1840 — 1882.

Excesso de velocidade

16 — O. 22 — 27 — C. D. 49 — 715 — C. 815 — C. 1665 — 2239 — C. 2536 — 3070 — C. 4402 — 4612 — 5052 — 5656 — 5887 — 6208 — 6678 — 7316 — 8807 — 8854 — 88993 — 9394 — 9548 — 9614 — 10251 — 10994 — 11258 — 903 — 5470.

Contra-mão

C. 81 — C. 140 — O. 174 — R. J. 446 — M. G. — 2127 — 2314 — 2784 — 3004 — C. 3047 — 3602 — 3602 — 3637 — C. 4375 — 4449 — 4572 — 6376 — 6736 — 6901 — 7649 — 8272 — 8084 — 10028 — 11361 — 11365 — 11676 — 13007 — 13014 — 3316.

Passar entre o meio fio e o bonde

R. J. 134 — D. N. S. P. 696 — 2127 — 2869 — 3138 — 5268 — 5557 — 5785 — 6061 — 6498 — 9216 — 10325 —10383.

Desobediencia ás ordens de serviço

C. 193 — C. 487 — C. 632 — 1113 — C. 2697 — 2702 — C. 3574 — C. 4649 — 5241 — 5511 — 5544 — 5836 — 8949 — 9236 — 10768 — 11035 — 11613.

Interromper o transito

1123 — C. D. 2020 — C. 2517 — C. 2895 — C. 4290 — C. 4439 — 5632 — 7830 — 7920 — 10198 — 11029 — 13001.

Parar no cruzamento

8030.

Dirigir de chapeo

C. 1052 — 9861.

Circular para angariar passageiros

3420 — 3637.

Não diminuir a marcha no cruzamento

R. J. 1321 — 1692 — 2475.

Lanternas apagadas

O. 144.

Cobrar mais que a tabella

3469 — 4439 — 6123.

Estacionar em logar não permittido

3 — 268 — 300 — 522 — 516 — 896 — 1085 — 1144 — 1637 — 1649 — 1684 — 2187 — 2342 — 2593 — 2925 — 3520 — 3559 — 3633 — 3828 — 4249 — 4302 — 4470 — 4474 — 4685 — 4689 — 4848 — 4889 — 5419 — 5559 — 5646 — 5999 — 6315 — 6370 — 6531 — 6931 — 7122 — 7258 — 7865 — 8172 — 9233 — 9233 — 9308 — 3995 — 10093 — 10290 — 10673 — 10825 — 10930 — 11283 — 11607 — 11613 — S. P. 13529 — 10433 — 11645.

Transitar em logar não permittido

C. 3051.

Descarga livre

2444 — C. 4402 — 8691.

Transitar fóra da hora

C. 4779 — C. 3132.

Recusar passageiros

960 — 7454 — 11010.

Abandonados

C. D. 2020 — 3932 — 1112 — 1380 — 2318 — 4964 — 5271 — 8028 — 11313 — 13033.

AS IRRADIAÇÕES DE HOJE

RADIO SOCIEDADE DO RIO DE JANEIRO

12 horas — Hora Certa — Jornal de Meio Dia — Supplemento musical até 13 horas.

17 horas — Hora Certa — Jornal da Tarde — Supplemento musical.

17.45 — Quarto de Hora Infantil pela srta. Stella Velloso.

18 horas — Informações comerciaes especialmente para o interior do paiz.

18.50 — Transmissão em radiotelegraphia do programma a ser executado amanhã no Studio da Radio Sociedade do Rio de Janeiro.

19 horas —Hora Certa — Jornal da Noite — Supplemento musical — Discos.

20 horas — Programma especial de discos Polydor.

20.30 — Programma especial de discos Brunswich.

21.15 — Ephemerides Brasileiras do Barão do Rio Branco — Notas de sciencia, arte e diteratura — Lição de inglez pelo prof. Luiz Eugenio de Moraes Costa — Concerto no Studio da Radio Sociedade do Rio de Janeiro com o concurso da srta. Emma Guimarães, srs. J. Oliveira, Manoel Raposo e prof. Mario de Azevedo.

NOTA — A Radio Sociedade do Rio de Janeiro transmittirá amanhã de seu Studio, em primeira audição no Brasil, a opera em 1 acto "Zanetto" de Pietro Mascagni, com grande orchestra sob a direcção do maestro Salvatore Ruberti.

RADIO CLUB DO BRASIL

Das 13 ás 13.10 — Boletim commercial e noticioso.

Das 13.10 ás 14 horas — Programma de discos variados.

Das 16 ás 17 horas — Programma de discos variados.

Das 17 ás 17.10 — Boletim commercial e noticioso.

Das 19 ás 20.30 — Concerto da orchestra do Hotel Avenida, sob a direcção do prof. Alcides Bonomine — Notas de interesse geral nos intervallos.

Das 20.30 ás 20.55 — Programma de discos.

Das 20.55 ás 21.05 — Intervallo para recepção dos signaes horarios.

Das 21.05 em diante — Concerto vocal e instrumental, do Studio do Radio Club do Brasil com o concurso da soprano sra. Helena Goreva e do pianista prof. Corrêa Lopes e da orchestra do Radio Club do Brasil sob a direcção do prof. Alphons Ungerer.

O programma deste concetro é o seguinte:

1.ª Parte

1 — Borodine — Ouverture "A vida pelo Czar" pela orchestra do Radio Club do Brasil.

2 — Subcv — Romance russo — pela soprano sra. Helena Goreva.

3 — Beethoven — Adagio da Sonata em dó sustenido menor — pelo pianista Corrêa Lopes.

4 — Scriabini — Preludio em mi maior e menor — pela orchestra do Radio Club do Brasil.

5 — Bizet — Trecho da opera Carmen — pela soprano sra. Helena Goreva.

6 — Scriabins — Nocturno (para mão esquerda) pelo pianista prf. Corrêa Lopes.

7 — Sinding — Murmurios da primavera — pela orchestra do Radio Club do Brasil.

Intervallo de dez minutos e hora certa.

2.ª Parte

1 — Bizet — Phantasia da opera Carmen pela orchestra do Rio Club do Brasil.

2 — Erlkenig — de Schubert pela soprano sra. Helena Goreva.

3 — Litz — Rhapsodia hungara numero 9 pelo pianista prof. Corrêa Lopes.

4 — Sibelius — Valsa Triste pela orchestra do Radio Club do Brasil.

5 — Solo de violoncello pelo prof. Newton Padua.

6 — Albeniz — Navarro — pelo panista prof. Corrêa Lopes.

7 — Schubert — A Casa das tres meninas — pela orchestra do Radio Club do Brasil.

SOCIEDADE RADIO EDUCADORA DO BRASIL

Das 18 ás 19 horas programma do discos variados.

Das 20.30 ás 21 horas programma de discos.

Das 21 horas em deane programma de nosos Studio no qual tomarão parte a sra. Ernestina Ramirez soprano e o sr. Alberto Perrone tenor. Ao piano a professora Aritéa de Araujo Jorge, o maestro Capodilupo e Ary Kerner. A parte literaria á cargo do sr. Lupercio Garcia.

O Studio e a Secretaria da Radio Educadora do Brasil acham-se abertos das 13 horas em deante na rua Treze de Maio n. 44, 2.º andar, Telephone Central 1053.

Os decretos de hontem na Justiça

O presidente da Republica assignou hontem, os seguintes decretos:

Na pasta da Justiça — Mensagens ao Congresso sobre a necessidade dos creditos especiaes de 43:785$984 para liquidação das gratificações para fardamentos em atrazo, deste anno, a que têm direito os mestres, machinistas e motoristas da Policia Maritima deste capital; de 1:460$ para pagamento das diarias aos officiaes de Justiça do Juizo de Accidentes do Trabalho; de 1:918$ para pagamento de differença entre accrescimos de vencimentos que competem, no periodo de 10 de novembro de 1928 a 31 de dezembro do mesmo anno, ao bacharel Antonio Lima, substituto do juiz federal do Ceará; approvando as plantas relativas ao projecto de construcção do hospital de clinica; nomeando Oldemar Nogueira Costa e Mauro de Macedo Pericles para os logares de terceiros officiaes da Casa de Detenção do Rio de Janeiro; nomeando Antonietta de Vianna Leitão para auxiliar de escripta do Departamento Nacional de Saude Publica; nomeando José Vianna da Rocha para conservador da Faculdade de Medicina da Bahia; promovendo no Corpo de Bombeiros, a primeiro tenente, por merecimento, o 1º tenente graduado Ferolo Luiz Mattos, a 2º tenente, por merecimento, o 1º sargento graduado João Baptista; promovendo, na Policia Militar, o aspirante Antenor Cardoso da Cruz, a 2º tenente, por merecimento; nomeando o bacharel Antonio Gonçalves Leite para 2º supplente do juiz da 7ª Pretoria Civel no Rio de Janeiro; exonerando, a pedido, Ernesto Kelmann, do logar de ajudante de procurador da Republica do municipio de Campinas.

Provendo o bacharel Fausto Werneck Furquim de Almeida, na serventia do 5º officio do Tabellião de Notas do D. Federal.

Hemorrhagias do Utero
por Fibroma, na Menopausa e no Cancer do utero. Tratamento pelos Raios X e Radium
DR. VON DOELINGER DA GRAÇA
RODRIGO SILVA, 5
De 2 1|2 ás 6 horas — Telephone 834 Sul

"Venus á solta"

Annunciada para segunda-feira proxima o Central as exhibições de "Venus á Solta", a nova creação comica de Charles Murray, ao lado de Louise Fazenda, para a First National.

"Venus á Solta" é um "non sense" historico a semelhança de "No tempo do Rei Arthur", film que ha alguns annos fez colossal successo no Rio.

Os scenarios, as idéas, o ambiente são os que deveriam existir na antiga Grecia. Mas a acção corre em Nova York. Dahi uma serie de anachronismos quasi malucos que fazem a gente rir a perder.

Imaginem-se innumeros personagens gregos, da mais pura antiguidade, atravessando as ruas de Nova York.

"Venus á Solta" tem tambem suas semelhanças com "The private life of Helene of Troya", (A vida privada de Helena de Troya), romance famoso na America e que a First National transportou para a tela para ser apresentado entre nós daqui ha alguns mezes. Dizem mesmo que a comedia nada mais é do que a parodia do grande film.

Accrescente-se a tudo os nomes de Charles Murray e Louise Fazenda, dois grandes astros do genero comico, e podemos affirmar com segurança que "Venus á Solta" vae ser um film de successo.

Aliás é facil tirar a prova real. Basta esperar até segunda-feira e ir então ao Central.

Um punhado de estrellas no Iris

Segunda-feira proxima a téla do Cine Theatro Iris estará transformada numa verdadeira constellação de estrellas fulgurantes. Entre ellas, podemos desde já apontar George K. Arthur, Karl Dane e Charles Rogers e Chester Conklin.

Os dois primeiros apparecerão na deliciosa alta comedia da Metro Goldwyn Mayer "Camaradagem" que ha pouco fez successo nos cinemas da Avenida. Os dois ultimos surgirão em "O Leão da turma", um film esplendido que fará a marca da consagrada Paramount.

Accrescentem-se mais as estrellas do palco, da Cia. Lyson Gaster Juvenal Fontes, e será pura verdade a nossa affirmação.

Johnny Hines é irresistivel

Johnny Hines, como succedeu a Cesar no paiz dos Parthos, chegou, viu e venceu. Apresentado pela First National numa serie de producções comicas, desde logo se impoz ao publico, conquistando uma infinidade de admiradores fervorosos.

E' este artista predilecto dos cariocas que o Ideal vae apresentar segunda-feira proxima, numa deliciosa comedia daquella fabrica. O titulo do film é "Idéa Mãe". E já por elle os leitores imaginarão o que seja.

No mesmo programma, o Ideal exhibirá "Beijos em paga", da Universal, com a meiga e linda Patsy Ruth Miller.

A Saude Publica impõe multas

A Inspectoria de Fiscalização de Generos Alimenticios impoz as multas das seguintes importancias: 200$ a A. C. Rodrigues & C., estabelecidos á rua Voluntarios da Patria n. 243; 200$ a M. Graça, á rua Buenos Aires n. 127; 400$ a José Rodrigues, rua Marquez de São Vicente n. 5, e 400$ a Costa Santos & Fonseca, rua Jardim Botanico n. 446.

"SALLY DE MEUS SONHOS", PELLICULA DA FOX - FILM

Toda a mulher tem direito de amar!

Este o thema interessante de "Sally de meus sonhos", uma nova pellicula da Fox-Film, baseada na historia de Edna Ferber e que, principiará a ser exhibida na proxima segunda-feira, dia 25, no cinema Pathé-Palace.

Protagonizam a obra os queridos artistas Madge Bellamy, Louise Dresser e Barry Norton, "astros" demasiadamente conhecidos de nossas platéas.

Dirigida por John Blystone, especialista nestes themas de amor, erige com seu talento um pedestal de glorias na sala das celebridades cinematographicas, para Madge Bellamy, que encarna o papel de filha, e um outro para Louise Dresser que faz irreprehensivelmente o papel de mãe.

O espectador não póde conceber o desfeito deste drama, em que uma carinhosa mãe guarda e defende os interesses de sua filha contra todas as intemperies da vida, até que cupido rouba-lhe a perola de seu coração, deixando-a mergulhada em profunda tristeza.

Sally (Madge Bellamy), julga-se com o direito de todas as mulheres e como ellas, ama a um joven compositor de quem sua mãe a quer desviar, atirando sobre a desvelada progenitora a culpa de toda a sua infelicidade.

Ricardo Cortez e Carmel Myers — almas prenhe de mocidade e romantismo e de amor — num film cujo titulo diz fundo de sua poesia e do seu sentimentalismo "Paraizo á beira-mar".

XENIA DESNI EM "BEIJAR NÃO É PECCADO" DO PROGRAMMA SERRADOR

Todos os films dependem de um director. Se o director é bom seu successo é garantido. Foi o que aconteceu com "Beijar não é peccado" que o Programma Serrador, vae apresentar, quinta-feira no Odeon, Rudolf Walther-Fein, é o grande director deste film, que com certeza, terá o mesmo acolhimento, que tiveram os outros, sendo elle o director. Depois, não basta isso, é que Xenia Desni tem milhares de admiradores.

Por conseguinte, com um director de mãos cheias e uma artista de tanto valor, o Odeon regorgitará nesse dia, de um publico chic, e admirador de bons films.

Nesta producção Xenia faz o papel de criadinha e nem por isso ella escapou das garras de cupido.

Quem não se apaixonaria, por uma criadinha tão insinuante? Todos os officiaes e soldados ficaram caidinhos por ella.

Apezar de saber que ella era uma criada, elle amava-a e amou-a mais, quando soube que esta era uma condessinha. Quando este joven official sentia-se o homem mais feliz do universo, eis que surge uma grande atrapalhada, jogando por terra todos os seus castellos e imaginações. Elle casou mesmo com a criadinha?

"Labios sellados"

Ha muito tempo que as telas cariocas não apresentam um trabalho cinematographico como este, que além de ter um drama profundamente emocionante com um enredo delicado e agradavel encerra uma these social de grande alcance como seja a do contrato matrimonial.

A grande Ufa de Berlim confiando á competencia de Benjamin Christensen a direcção deste film parece ter querido apresentar aos seus admiradores mais um dos magnificos trabalhos da scena muda que são confeccionados em seus gigantescos e artisticos "studios" de Neubabelsberg. "Labios Sellados", pelo seu titulo, é a producção allemã que fala bem junto ao coração humano, pertence, ella é uma mãe, a uma esposa ou a um filho. E este é bem o caso desta linda pellicula cuja historia se refere a tres creaturas que a ultima guerra européa collocou em situações desde os todo precarias pelo menos muito difficil.

Do primoroso elenco desta soberba obra destacamos o admiravel duo de interpretes tão conhecidos do nosso publico: a sentenente e carinhosa Lil Dagover e o cavalheiresco Willy Fritsch a quem muitos denominam o "Valentino" europeu. Logo a seguir temos a forte actuação dramatica de Maria Reisenhofer, a encarnação viva de uma mãe amorosa e boa cujos pensamentos estão sempre presos ao filho querido que a grande conflagração parecia ter invalidado para sempre.

Ramon Novarro no Tijuca e no Brasil

Não ha negar que Ramon Novarro é o artista predilecto das moças cariocas. Já pelo physico de ephebo, já pelo talento de artista, Ramon tem a seus pés a grande maioria de nossas gentis patricias. Por isso, quando um film seu é annunciado em um cinema, é enchente na certa.

Tal se verificará ainda uma vez amanhã, no Tijuca e no Brasil, onde Ramon estará, no primeiro, em "Romance", a deliciosa pellicula da Metro Goldwyn Mayer, juntamente com "Coristas Seductoras", um film Universal, com Alice Day e Tom Moore, e no segundo, em "Procellas do coração", bellissima pellicula tambem da Metro Goldwyn Mayer. Além de "Procellas do Coração", o Brasil exhibirá tambem "O Valle encarnado", um film electrisante da Universal, com Ted Wells.

"O ladrão de Bagdad", no America e no Velo

"O Ladrão de Bagdad" já ficou celebre no Rio. Creação de Douglas Fairbanks, para a United Artists, é um lindo romance fantastico em 12 partes que a gente vê e revê sempre com prazer.

Amanhã, o America e o Velo vão ambos exhibil-o para satisfação de seus respectivos espectadores, exhibindo ainda o America "A Princeza de Broadway", com Pauline Garon, e o Velo "Tirando partido", uma impagavel comedia da First National, com Charles Murray.

O ASSASSINIO DO COMMERCIANTE NIEMEYER

FINALMENTE, CONCLUIU, HONTEM, O SUMMARIO

No juizo da 1.ª Vara Criminal, proseguiu, hontem, o summario de culpa para apurar o nefando assassinio do commerciante Niemayer, occorrido durante o sitio do desgoverno de Bernardes.

Compareceram os advogados das partes e representante do Ministerio Publico, sr. Max Gomes de Paiva.

Prestaram declarações os investigadores Oswaldo Sá e Oswaldo Vasconcellos, arrolados como testemunhas da defesa, pelo réo Costa Lima.

Com essas declarações ficou concluido o summario. Agora, o juiz Oliveira Figueiredo abrirá praso para as diligencias que serão requeridas, seguindo-se, então, o julgamento desse ruidoso caso que tanto impressionou o paiz.

Designações na Repartição Geral dos Telegraphos

O director geral dos Telegraphos designou os inspectores Rodolpho Alvaro Smith de Vasconcellos Ptolomeu Sotero da Conceição e guarda Eurico Lagden Moerbech, para servirem respectivamente, como encarregado e auxiliares da duplicação da linha telegraphica de Itaquira a Bella Vista, no 2º districto de Matto Grosso.

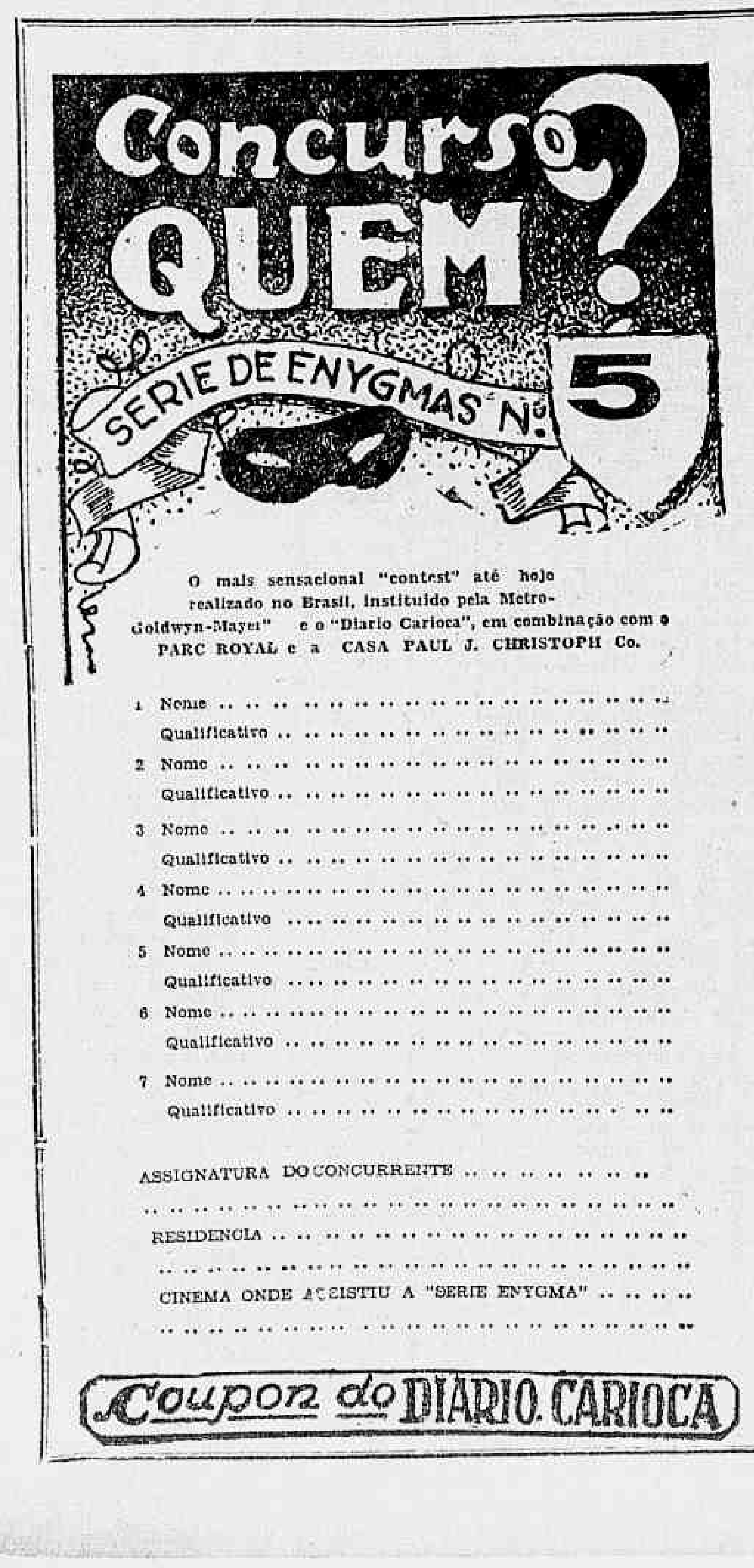

MARITIMAS

AS GRANDES ASSOCIAÇÕES MARITIMAS

Escrevem-nos a União Geral dos Maritimos

Da União Geral dos Maritimos, a grande e bem organizada associação de nossos homens do mar, recebemos a seguinte communicação, que é um verdadeiro programma, aquelle que em breve veremos seguido por todos os maritimos do Brasil.

Ell-a:

"Pela frente unica, se devem bater todos os homens do mar

Estamos felizmente, em bom caminho para a conpenetração dos deveres e faculdade dada a todo o ser humano especialmente, aquelles que empregam sua actividade nas profissões obreiras.

Ha longos annos que as organizações maritimas se batem, por todos os meios, afim de adquirir um pouco mais de salario para suavisar a vida de suas familias, já que a sua, infelizmente, não pode ser suavisada, devido passar a maior parte do tempo no mar, sujeito ás vicissitudes que a todo o momento surgem, soffrendo, entretanto, com serenidade, todas os intemperies.

Está no conhecimento, de todos a luta tremenda que a ex-"Associação de Marinheiros" sustentou em differentes epocas, em beneficio da sua numerosa classe. Lutaram isolados, porém, entre marinheiros não houve, não ha, e não haverá, indecisão ou frequeza. Hoje, infelizmente, aquelles que em outras epocas, imploravam aos desoccupados para nos substituir, soffrem as mesmas consequencias, já chegando á comprehensão da necessidade da união geral com aquelles que tanto os exploram, porém, ainda, desconhecendo o valor do nosso auxilio. E' necessario, pois, que tomem conhecimento da nossa profissão. Ella é modesta, mas, organizada será grande, tão grande que, já correm em todo o mundo, nossas carteiras sociaes, que são acceitas em qualquer parte onde exista syndicato maritimo. Nós nos batemos por uma communhão de vistas, com todos que no mar tenham profissão. Foi visando isto, e comprehendendo que a Familia Maritima, vivendo parcellada, nada faria em seu proveito, que esta Associação mudou seu nome para União Geral dos Trabalhadores em Transportes Maritimos e Portuarios. Felizmente, não nos arrependemos, pois os resultados vão além da espectativa, a nossa propaganda tem sido e vae sendo tenaz, perseverante, chegando ao alvo visado. E' questão de tempo e de raciocinio.

Tivemos conhecimento que os srs. officiaes, em algumas empresas abandonaram ou pretendem abondonar o serviço, isto é, declararam-se em greve, afim de arranjarem augmento de salarios. Fazem bem. E' justo, justissima, a atitude do nossos companheiros. Mas, porque não pedem um regulamento? Será possivel que só a Marinha Mercante Nacional não possa gozar desse beneficio? Porque não pleitear em conjunto um regulamento geral? Porque se encontra em cada empreza um regulamento, quando os fins da Marinha Mercante são um só? Tudo, neste, mundo, é regulamentado, pois até a natureza tem o seu regulamento. Só nos, os marinheiros, é que não podemos gosar desse beneficio. E, porque? Porque cada qual visa o interesse individual; não querem comprehender que uma vara se quebra facilmente, porém, juntando uma duzia, se não for impossivel, torna-se muito mais difficil quebrar.

Capacitem-se srs. componentes da FAMILIA MARITIMA. A frente unica, é o meio mais efficaz, unico, para a solução do problema, que tanto preoccupa, as CLASSES MARITIMAS; e, nós, estamos na alvorada de uma bella manhã, mas, uma coisa unica nos falta: levantar as vistas, para melhor enxergarmos o caminho certo, porque a bussola não tem variação.

Pela União Geral dos Trabalhadores em T. M. e P. do Brasil. —Antonio dos Reis Leal.

O CMTE. BRIGIDO E UM REPORTER DE UM DOS NOSSOS MATUTINOS, QUE, POR AQUELLE, FOI PROHIBIDO DE ENTRAR NO "PATEO"

O que, a respeito, nos disse o confrade

Hontem, ali na porta do "Café Engole Cobra" bem em frente ao Lloyd, soubemos que o capitão de longo curso. sr. Julio Brigido, director do departamento do Trafego da companhia mencionada, havia dado severas ordens a um dos seus muitos chefetes subalternos, que, "de modo nenhum, deixasse entrar no "Pateo" das Docas da Casa, ali mesmo na Praça Servulo Dourado, um conhecido reporter de um dos nossos matutinos.

Vimos logo, no "caso", o motivo de uma sensacional reportagem para os nossos leitores; e, por isso, nos puzemos em campo, atrás de sensações...

NO "CAFE' MINHA FLOR"

Esse estabelecimento se installa ali na rua do Mercado, esquina da rua do Ouvidor. Tem o n. 28.

Tarde já velha. Entramos e pedimos ao Barbosa careca "um café" daquelles "fresquinhos" feito sempre "agora mesmo" ás 6 horas da manhã...

O REPORTER

Mas haviamos sentado, de proposito, na mesma mesa em que se encontrava o personagem que procuravamos: — O reporter.

—... E' verdade eras tu mesmo que procuravamos.

—... Aqui estou.

—... Então, que houve comtigo e o nosso velho amigo Brigido, para que elle te prohibisse a entrada na... casa.

—... Que eu saiba, nada. Surprehendeu-me, deveras, hoje, essa atitude do illustre official superior da nossa Marinha Mercante. Porque, sempre foi meu grande amigo — sempre fomos grandes amigos.

—... Mas, que diabo, então ?...

—... Creio que é por estes motivos: — porque, ultimamente, com acridez, venho censurando-lhe alguns actos na importante secção que, sem brilho e com nenhuma utilidade para a empresa, s. s. dirige.

—... Mas, por isso ? !...

—... Não pode ser por outra coisa. O capitão Brigido era, aqui fóra, um amigo. Da gestão Cantuaria para cá, nós, pela imprensa, vimos vergastando, sem dó, mas com propriedade, todos os actos máos e a quem os praticara no Lloyd. Escrevera elle varios artigos e notas virulentas, cheias de "por onde pegar" em face da Lei da Imprensa, e eu, sob minha e sob a responsabilidade directa dos jornaes onde trabalhava, publicava-as todas.

Quando o sr. Barbosa Lima, na gestão Mariz, subiu á cadeira de chefe de navegação, amigo que a principio era desse official d'Armada, fui, em certa tarde, a pedido do Cmte. Brigido, especialmente á sua casa, á rua Barão de Itapagipe, 87, casa 4, (se não me falham os miolhos), pedir, insistir com aquelle então alto funccionario do Lloyd, para que nomeasse cmte. de um navio da casa, o cap. Brigido — uma das mais legitimas affirmações na joven classe da nossa officialidade mercante."

Quando, Cleobulo de Freitas, então secretario do Lloyd Nacional, em certa tarde, me chamou na sua mesa de trabalho e me disse: — ..."serei nomeado chefe do trafego do Lloyd, preciso de um dos nossos capitães de navio para me auxiliar naquelle cargo.

Você conhece esse tal capitão Julio Brigido de quem me falam muito elogiosamente ?, respondi-lhe: — ..."conheço. Pode convidal-o. Não encontrará, no momento, você, em toda a nossa Marinha Mercante, um official da sua classe, que melhor lhe possa auxiliar no alto cargo que vae desempenhar.

E' elle um perfeito, um completo profissional; e, como homem, é um caracter limpo, intangivelmente limpo. Pode convidal-o."

—... Mas, então, não comprehendo...

—... Nem vale a pena tu', por ora, comprehenderes.

De uma coisa está certo o chefe do trafego do Lloyd:—que, se ha alguem, por ahi, que pode entrar, com as faces erguidas, bem alto, em todas as dependencias daquella casa, sou eu, ninguem mais do que eu.

Servio-a cerca de 20 annos, e por lá por aquelles "Livros Negros", etc., não ficou, porque não podia ficar o meu nome entre sujeiras...

O capitão Brigido, por isso mesmo, sabe, que eu, ninguem mais do que eu, pode falar, falar bem alto, das coisas e dos homens do Lloyd, que os conheço até ao fundo...

Elle, o distincto Cmte., bem sabe que não "mordi", não "mordo" e não "morderei" aos directores, chefes, chefões e chefetes do Lloyd, para os atacar ou elogiar. Sabe que, nessa tarefa que abracei de ha annos para cá, tenho me conduzido com asseio, com escrupulo, com altivez pessoal e profissional.

Desafio o cmte. Brigido e a todos os maritimos do Lloyd e de fóra, a contestar com exito, essas asseverações.

—... Tambem dizem que elle, o cmte., estendendo a sua resolução, vae prohibir-lhe egualmente a entrada a bordo dos navios. Crês nisso ?

—... Não. Os directores do Lloyd, meus adversarios embora, não sanccionarão semelhante idéa. Eu os julgo, como homens, muito nobres, muito correctos, muito homens, emfim, para não descerem a tanto.

E, com franqueza: — devo dizer-te: julgo incapaz dessa atitude, o proprio comte. Brigido.

—... Sim ?

— Sim. Elle é neto de João Brigido, aquelle grande, aquelle enorme cearense — verdadeiro Marco Aurelio do nordeste. Elle, o cmte. Brigido deve trazer nas veias, pelo menos, algumas gottas de sangue do avó.

Logo...

E estava terminada a sensacional entrevista...

O LLOYD NOMEIA

A Directoria do Lloyd concedendo licença ao capitão Floquet, do cargo de cmte. do "Santarem", nomeou para substituil-o, o official de egual categoria, sr. Ricardino Prado, que vinha exercendo na empresa, uma importante commissão.

OFFICIAES VIAJANTES

Para Porto Alegre, pelo "Cmte. Capella", partem hoje, os seguintes officiaes: — Cmte. Fortunato Ayres; capitão, Bandeira de Mello; chefe de machinas, Heliodoro H. Cavalcante; commissario, Ariston Rocha; medico, dr. Heitor Paula Menezes; nauticos: José Telles e Nestor Espinola; machinistas: João Bandeira, Antonio Machado e Roberto Oliveira; sub-commissario, Deoclecio Silva; auxiliar da secção medica, Soriano de Mello.

— Para Santos, pelo "Santarem", partem hoje: cmte. Ricardino Prado; chefe de machinas, Tybiriçá Peixoto; commissario, Octaviano Noronha; medico, dr. Gastão de Vascellos; radio, Arthur A. de Andrade; machinistas: Amaro da Costa e Antonio Vianna.

— Pelo Cmte. Vasconcellos", dos portos do norte, chegam hoje: cmte. Mariano da Costa; capitão, Alfredo Dutra; chefe de machinas, Theotonio de Araujo; commissario, João Miranda; nauticos: Justino Lobo e Jurandy Potyguara.

— Pelo "Cmte. Ripper", dos portos do sul, chegam hoje: cmte. Tybiriçá Lima; capitão, Carlos Santos Braga; chefe de machinas, Walter Klaes; commissario, Arsenio Pinheiro; medico, dr. João Costa; nauticos, Alfredo da Costa Coelho e Armando Collares; sub-commissario, Armando Caldas.

— Para os portos do sul, pelo "Araranguá", partem, hoje: cmte. Carlos Corrêa e commissario Miguel Alves.

— Dos portos do sul, chegam hoje ao Rio: cmte. Oliveira e commissario Antonio Silva.

— Pelo "Guripy", para Santos, partem hoje: cmte. Manoel Reis e capitão Oliveira.

Loteria de Minas

A que distribue maior percentagem em premios.

—:— mios. —:—

Amanhã

DOIS PREMIOS DE

100:000$000

num só sorteio

por 30$000

ACTOS ASSIGNADOS, HONTEM, PELO PREFEITO

O prefeito do Districto assignou, hontem, os seguintes actos: nomeando, o sr. Eudoripes Corrêa, para o logar de guarda da Inspectoria Agricola e Floresta; concedendo, á professora adjunta de 2ª classe, Deolinda Caldeira de Alvarenga, a gratificação adicional de 10 °|° sobre os respectivos vencimentos de 16 de março de 1924; concedendo dispensa do "ponto" durante dois mezes com dois terços do que vence, ao trabalhador da directoria de Obras, Luiz Hilario da Silva; elevando a 20 °|° a gratificação adicional de 15 °|°, em cujo goso se acha o vigia da Superintendencia da Limpeza Publica, João da Cruz; Tornando sem effeito o acto de 16 de janeiro findo, pelo qual foi nomeado o sr. Antonio Joaquim Rodrigues, para o logar de guarda da Inspectoria Agricola e Florestal.

— O prefeito tambem nomeou, hontem, guardas municipaes: Manoel Rodrigues de Almeida, José Vairó, Joaquim da Cunha, Julio Ribeiro, Lino Cavilla, Albuquerque Gaspar Lopes, Sylvino Gomes Lobo, Eloy Borges Leal, Francisco Grieco, Octavio Campos Povoa, Belmiro Augusto Gonçalves, Agapito Baptista da Silva Franca, Gentil Simões Estrella, Augusto Almeida Barbosa, José Marinzzi Filho, e Eloy Pinto de Andrade Filho; guarda jardim: Jayme Freitas, Humberto Martiniano da Costa, Antonio de Oliveira, Belisario Luiz de Oliveira e Gastão Santos; guarda da Inspectoria Agricola e Florestal: Eudoripes Corrêa, e, transferiu, os guardas jardins, Virgilio Jose Ferreira, João Manoel Pires e Adolpho Xavier de Mello, para o logar de guarda municipal.

Vae funccionar uma nova casa bancaria em Ilhéos

O ministro da Fazenda deferiu o requerimento em que Misael Tavares pediu autorização para funccionamento de uma casa bancaria em Ilhéos, no Estado da Bahia.

Terreno em Botafogo

Vende-se um na esquina da rua Marquez de Olinda com a rua Bambina, com 20 metros por 24 metros, divididos em lotes. Trata-se pelo T. S. 2589.

A SESSÃO DE HONTEM DO TRIBUNAL DO JURY

O RE'O FOI CONDEMNADO A 16 ANNOS E 3 MEZES

Reuniu-se, hontem, sob a presidencia do juiz Edgard Costa, o Tribunal do Jury.

Foi submetido a julgamento o réo José Bispo dos Santos, que, a 4 de julho do anno passado, num bonde reboque da linha Largo dos Leões, ao pasasr pela praia de Botafogo, vibrou tres golpes de faca em José Baptista Gomes, tendo, tambem, um dos golpes ferido a Quintino José da Silva, que estava sentado em um dos bancos.

Depois dos debates, o Conselho de Sentença condemnou o réo á pena de 16 annos, 3 mezes, 7 dias e 12 horas de prisão.

Defendeu (?) o réo o sr. Mario Guimarães.

Vae, aos poucos, sendo restabelecido o trafego da Central

A grande modificação no trafego feita pela directoria da Central em virtude dos alagamentos e quedas de barreiras já está sendo aos poucos restaurado com esses tres dias de sol.

Dest'arte já se encontram em funccionamento muitas linhas deterioradas tendo hontem entrado em completo restabelecimento todo o trafego do ramal de Lima Duarte.

Quanto ao de Austin segundo communicado do engenheiro residente estará hoje em completo desempedimento.

Na bitola larga, isto é, entre Bello Horizonte e Lafayette, só estão passando os trens N 1 e N 2 e os mixtos M 15 e M 16, continuando ainda supprimidos, naquelle trecho, os trens R 1 e R 2 e os nocturnos N 3 e N 4, cujos passageiros, de Bello Horizonte e para a capital mineira, farão baldeação em Lafayette.

Na Linha Auxiliar, no trecho comprehendido entre Furquim e Sertão, caiu uma enorme barreira, tendo o trem MA 1 permanecido retido nesta ultima estação cerca de quatro horas.

Obtiveram concessão de favores aduaneiros

Attendendo ao que solicitaram os presidentes dos Estados de Minas, Rio Grande do Sul e São Paulo, o ministro da Fazenda concedeu reducção de direitos, na Alfandega desta capital, para o material importado e destinado á construcção da linha do prolongamento de Raul Soares a Caratinga, na Estrada de Ferro Leopoldina, na Alfandega de Porto Alegre, para material destinado á Companhia Carris Porto Alegrense; na Alfandega de Santos, para São Paulo Gaz Company, Companhia Mogyana de Estradas de Ferro.

Sobre a nomeação de guardas das policias aduaneiras

O ministro da Fazenda baixou, hontem, a seguinte circular:

"Tendo se verificado que nas nomeações de guardas das policias aduaneiras nem sempre tem sido obedecida a ordem de classificação dos candidatos, recommendo aos srs. inspectores das Alfandegas que, nas propostas que fizeram para provimento dos referidos cargos, observem rigorosamente o disposto no art. 7º do decreto n. 15.220, de 29 de dezembro de 1921."

Um da Favella que foi pronunciado

O sr. Edgard Costa, juiz da 6.ª vara criminal, pronunciou, Pedro de Lima, que, em 17 de dezembro do anno passado no morro da Favella, desfechou dois tiros em José Augusto Nascimento, matando-o.

O accusado vae ser, pois, julgado pelo Jury.

Associação Beneficente dos Funccionarios do Ministerio da Agricultura

Realizou-se a segunda reunião da directoria da Associação Beneficente dos Funccionarios do Ministerio da Agricultura, correspondente ao anno corrente. Presentes os srs. Augusto Arnaldo da Silva Castro, presidente; Carlos de Gusmão Coelho e Laerte Augusto Machado, 1º e 2º secretarios. No expediente foram lidas as cartas dos associados srs. Cassiano Tavares Santos, Antonio Cornelio Leingruber, Constantino Sereno, Manoel Lopes de Oliveira e da Associação Brasileira de Imprensa, agradecendo a remessa do relatorio do presidente, relativos ao anno de 1928. Foram acceitas as seguintes propostas de novos associados: Oswaldo da Costa Miranda, d. Helena da Costa Miranda, d. Irene Zanotta Ravache e Mario Ramirez Deleito. Foi eliminado um associado de accordo com o art. 11 dos estatutos em vigor. O sr. presidente communica aos directores presentes que a secretaria da associação será installada á rua Sete de Setembro n. 145, sobrado, entre a rua Uruguayana e travessa Flora, afim de satisfazer o desejo de muitos associados.

OS TRABALHOS MANUAES, ALEM DA ESCOLA ACTIVA

A CONFERENCIA DEPOIS DE AMANHÃ, QUINTA-FEIRA, 21 DO CORRENTE, DO PROFESSOR CORYNTHO DA FONSECA

A applicação dos Trabalhos Manuaes á methodo logico do ensino secundario será o thema da 4ª conferencia da serie que está realizando o nosso collega de imprensa professor Corynthо da Fonseca.

Essa conferencia realizar-se-á ás 4 horas da tarde, na Escola Celestino Silva, á rua do Lavradio, esquina da rua do Senado. Será feita, antes, como de costume, uma recapitulação das tres conferencias anteriores.

Os foguistas do Pará e o Conselho Nacional do Trabalho

Os foguistas do Pará enviaram um longo telegramma ao Conselho Nacional do Trabalho, recorrendo de diversas decisões do capitão do porto daquella capital e da directoria da Amazon River. O sr. Ataulpho de Paiva, presidente do Instituto deu conhecimento do occorrido ao ministro da Viação.

O caso dos foguistas do Pará, póde ser resumido mais ou menos no seguinte:

Os foguistas exigiram dos armadores do Pará um pequeno augmento de salario, afim de poderem fazer face aos encargos, sempre crescentes, da vida.

Dada a modicidade da exigencia, foram logo attendidos por todas as empresas, excepção de uma: a poderosa Amazon River. Essa sugadora empresa que quer tirar do Brasil o maximo de proveito com o minimo de tempo e de esforço, appellou para o seu protector o sr. Cimento Armado, que exerceu toda a sorte de pressão sobre os trabalhadores e acabou por fornecer foguistas da Marinha de Guerra para desempenharem as funcções de fura-greves.

Ignoramos o ponto em que estarão as negociações neste momento, mas quer nos parecer que não deverão ter corrido a contento dos operarios por isso que estes ultimos recorrem por telegramma para o Conselho Nacional de Trabalho.

As dividas para a derrubada do Castello

A PREFEITURA AMORTISARA' OS EMPRESTIMOS

A Prefeitura remetteu, hontem, aos seus banqueiros White Wilde & Cia, de Nova York, 53.631 dollares, para o serviço de amortização e juros do emprestimo de 1.770.000 dollares, contraido no exercicio passado para conclusão das obras do morro do Castello.

INDICADOR PROFISSIONAL

GONORRHEA

IMPOTENCIA

Canceros duros e molles

ESTREITAMENTO DA URETHRA

Tratamento rapido e moderno

DR. ALVARO MOUTINHO

Buenos Aires, 77—1º — 8 ás 10 hs.

Dr. Oscar Soutello - Assist. da Facuid. de Med. do Rio de Jan. — Partos e Doenças das Snras. Res.: Rua Pereira da Silva, 38 — Ph., B. M. 0349. Cons.: Rua Assembléa, 20, 1.º andar. Phone Central 5706, das 4 ás 6 horas.

Dr. Arnaldo Cavalcanti Assistente da Faculdade Cirurgia — Gynecologia — Partos 7 SETEMBRO, 135 — 1.º A's 16 horas

Diario Carioca

ALBERTO BURLE DE FIGUEIREDO
Director-thesoureiro

EXPEDIENTE

19 DE FEVEREIRO DE 1929

Redacção, administração e officinas
RUA ALCINDO GUANABARA, 5
Endereço telegraphico: "DIARIO CARIOCA"

Telephones: Redacção, C. 1559 — Gerencia, C. 0824

ASSIGNATURAS

Para o Brasil:		(Paizes da Convenção Postal Universal)	
Anno	50$000	Anno	140$000
Semestre	28$000	Semestre	75$000
Para o estrangeiro: (Paizes da Convenção Postal Americana)		Venda avulsa 200 réis	
Anno	70$000	Interior, 300 réis	
Semestre	40$000		

Distribuidor: Vicente Perrota.
Cobrador: Lourenço da Costa Amaral

SUCCURSAL, EM S. PAULO

Director: Paulo Duarte.
Rep. Commercial: Octavio Barbosa.
Rua Libero Badaró, n. 6-2º andar — Tel. 2—2210.

Está percorrendo o interior dos Estados de Minas e Rio de Janeiro, a serviço deste jornal, o sr. Carlos Simões.

ALMIRANTE HUET DE BACELLAR

O almirante Duarte Huet de Bacellar Pinto Guedes, cuja morte hoje se commemora, foi uma estrella de primeira grandeza na constellação dos grandes chefes militares e navaes que honraram as corporações armadas do nosso paiz. Dos almirantes que serviram sob o actual regimen, quatro podem ser considerados expoentes intellectuaes e profissionaes de sua classe: Saldanha, Mello, Jaceguay e Bacellar. Essas personalidades differentes em tudo entre si, tiveram, entretanto, um traço commum surprehendente: ficaram todos muito áquem do cumprimento final de seus destinos; todos perderam-se nas resistencias infelizes da vida. Mallogrados, foram para a Marinha e o Brasil esperanças perdidas, desfolharam-se na morte como essas flores estereis que não deixam de si senão a lembrança da vivacidade das côres, da belleza das formas e da flagrancia, logo perdidas, inuteis e desaproveitadas.

Ha no idioma rumeno uma palavra que exprime a magua dos destinos que não se cumprem. Essa magua é a mesma que desespera o artista impotente para realizar seu sonho de arte. E' a angustia do que sente a vida perder-se sem alcançar o ideal que a illumina. Tivessemos em vernaculo uma expressão equivalente e poderiamos applical-a ás quatro figuras maximas da Marinha. Qualquer delles teria presidido a evolução da marinha a vela para a marinha encouraçada; poderia ter proposto nos seus verdadeiros termos o problema da organização do nosso poder maritimo, assentando suas finalidades militares, navaes e industriaes. Mas nenhum delles exerceu longamente com o prestigio e autoridade a influencia necessaria para criar a estructura technica da nova marinha, reformando velhas mentalidades e criando novas, de modo a transformar os bravos tripulantes da fragata "Amazonas", nos competentes profissionaes que hoje guarnecem encouraçados de linha, destroyers e submarinos.

Dos quatro chefes que citamos, Jaceguay resplendeu, tocado pela gloria dos serviços de guerra. Saldanha percorreu a orbita brilhante e breve de um meteoro. Mello perdeu-se nos escolhos da politica com estandartes, flammulas e pavilhões orgulhosamente atopetados. A carreira de Bacellar, sem lances dramaticos, desenvolveu-se enlaçada com a historia do progresso technico da Marinha. O que lhe faltou no fim da vida foi tirar em beneficio de sua classe a conclusão logica de um longo e vasto programma profissional. Teria sido o renovador da Marinha como Passos o foi da cidade, como Rio Branco o foi da chancellaria. A inconsciencia, a ignorancia, a malevolencia dos politicos profissionaes quiz ignorar o problema da Marinha, que é e será neste paiz essencialmente o problema de sua segurança e defesa. E assim perdeu-se a Marinha propositadamente, desfazendo-se por mais de dez annos em mãos ineptas: envenenada nos corrilhos pessoaes, tarada na subserviencia ignobil aos governos, morta na fatal desesperança.

* * *

Bacellar, depois de longo tirocinio no mar, navegando em navios a vela, arrancou, á força de concursos e provas de competencia, diversas commissões technicas nos meios mais adeantados do estrangeiro. Apparecendo nesses meios no alvorecer da transformação technica da guerra naval determinada pelas novas criações da industria, Bacellar, que viu nascer o torpédo, poude acompanhar o espantoso aperfeiçoamento dessa machina até os primordios da grande guerra. O mesmo succedeu com os progressos da architectura naval, e das armas de guerra, offensivas e defensivas.

Mas não foram sómente os problemas do material que o preoccuparam; a organização da guerra naval, isto é, a utilização militar desse material, constituiu a grande curiosidade do fim de sua vida que se póde dizer não esteve um só momento distanciada das exigencias technicas da sua profissão.

Precisamente em consequencia dos longos estagios que fez na Europa, Bacellar foi o mais internacional dos nossos almirantes. Quando chegou á posição de chefe, representando o Brasil nas commissões mais importantes, Bacellar hombreava com os chefes de industria ou de marinha estrangeiros, seus antigos camaradas e companheiros de officinas, de laboratorios e arsenaes.

Durante cincoenta annos, almirantes, engenheiros e constructores se acotovellaram na senda commum; todos se conheciam, se respeitavam e se estimavam. Bacellar no Armstrong, no Vickens, nas grandes casas do continente, era um antigo conhecido, cheio de autoridade. Os acasos da vida do mar lhe deparavam encontros commoventes com velhos amigos e conhecidos.

Em Hampton Roads entre dezesete pavilhões, Bacellar, mais de uma vez, recebeu estranhas homenagens de admiração de antigos discipulos, collegas de outros tempos, amigos perdidos nas encruzilhadas do mundo.

* * *

Mas o que distinguia o velho official de marinha, grande navegador perante o Altissimo, era a largueza das idéas, a cultura geral, a liberalidade da sua penetrante intelligencia. A universalidade da comprehensão seria, talvez, o proprio da profissão dos vastos horizontes. Mas Bacellar tinha innato o conceito dynamico da civilização. O seu espirito adaptava-se automaticamente aos pontos de vista de cada época. Sua mentalidade tinha o fóco no infinito de modo a encarar com precisão todos os phenomenos que se alteravam segundo a moda, no espaço e no tempo.

Bacellar foi, successivamente, o homem de 1870, de 1889, de 1893, de 1900 e de 1914. Seu espirito renovava-se conforme os tempos como a fronde das arvores. E no verde gaio e cantante elle foi a primavera eterna, moço até a extrema velhice na borda do tumulo.

Os chefes militares — os verdadeiros — não se fazem apenas com o espirito atilado e culto. Bacellar, pelo caracter como pelo coração, correspondia exactamente á velha concepção cavalheiresca que a Marinha formáva de seus grandes chefes. Generoso e nobre, bom até o sacrificio, corajoso como as armas, apaixonado pela sua patria que revia no uniforme incrustado no proprio coração de tal forma, que Patria, farda e coração fundiam-se num só sentimento de orgulho e de paixão.

A vida sentida assim, tem uma grandeza symbolica que os episodios banaes da existencia não conseguem destruir. O prestigio de Bacellar lhe vinha, pois, tanto do brilho da intelligencia, como da força do caracter. Elle foi um Senhor no seu tempo. O seu nome historico dava-lhe um realce de nobreza. Suas relações com as maiores personalidades de sua época punham-no no primeiro plano dos grandes homens do paiz. Era um almirante, e do Oyapock ao Chuy, ninguem o desconhecia.

* * *

Acima da Marinha no Brasil, só o Brasil. Essa formidavel concepção do patriotismo que põe a Patria acima de todas as mesquinharias da éthica profissional-militar, distinguiu e affirmou grandes chefes antigos da Marinha.

Hoje, acima da Marinha e do Brasil, ha o governo. O objectivo patriotico é servir passivamente o governo. Essa noção da disciplina subserviente nasceu do conluio da covardia e do commodismo. Antigamente as classes armadas serviam cegamente á Nação e discutiam altivamente os governos. Os governos eram então instrumentos para a felicidade da Nação. Hoje substituem-se á propria Nação, reduzida a instrumento da segurança dos governos.

Quando a Marinha caiu nessa miseravel doutrina de lebre attenta ás vantagens do soldo e da ociosidade, desappareceram os grandes chefes de antanho. Em logar delles surgiram os corrilhos de officiaes subalternos, sem intelligencia, sem prestigio, sem autoridade, mas apoiados nos favores e na cumplicidade dos ministros.

A velha politica naval recaiu na actual policia naval, com suas intrigas, suas espionagens e delações.

Almirantes desconhecidos, castrados, submissos; officiaes displicentes e indifferentes; marinhagem larvada pela descrença mais profunda. Uma esquadra de ferro velho.

Eis ahi o quadro final da Marinha, que produziu um Saldanha cavalheiresco e generoso até a morte; um Mello, cuja tempera de caracter não se perdeu nem no tumulo; um Jaceguay genial, coberto de glorias na defesa da Patria; um Bacellar que lhe deu um renome internacional de valor technico e que foi o mais alto expoente de sua evolução profissional. Os chefes desappareceram com a Marinha; dessa, o que nos resta, é um corpo embalsamado, resequido, coberto de traças, que nem ao menos ostenta a grandeza tragica da corrupção e da morte.

J. E. DE MACEDO SOARES

UMA PILHERIA DO SR. JOÃO PESSÔA

Os presidentes e governadores dos Estados pequenos não conseguem em geral uma grande notoriedade. Alguns atravessam todo o tempo do governo, sem que aqui se lhes conheça, sequer, o nome! Outros, desejosos de verem os nomes publicados em letras de fórma, nos jornaes do Rio, ou despejam telegrammas engrossativos ao presidente da Republica, ou commettem, no Estado, uma grande violencia, como, por exemplo, um empastelamento de jornal da opposição, para, dessa maneira, provocarem commentarios da imprensa.

O sr. João Pessôa, porém, bateu o *record* na arte de se fazer conhecido!

E' ministro do Supremo Tribunal Militar. Não lhe falta preparo e intelligencia. Mas, por isso mesmo, quando todos suppunham que, abraçando a carreira politica, com a ascensão á presidencia do seu Estado, se exonerasse do logar de ministro do Tribunal Militar, o que se viu foi s. ex. manter o cargo, ficando numa situação irregular, que de modo algum se justifica. O sr Pessôa está licenciado? Está demittido? Está em disponibilidade?

Ninguem sabe. A verdade é que o seu logar está guardado. Se cinco ou seis ministros do Tribunal Militar tivessem a idéa de ingressar na politica, conservando as poltronas de juizes, certamente o abuso cessaria, tomando-se uma providencia a esse respeito. O sr. João Pessôa está, portanto, desfrutando essa situação de grave irregularidade, por ser um caso isolado. Fica, porém, o precedente, sem duvida, perigoso.

Magistrado, não tinha o direito de dar o exemplo de uma irregularidade que não abona absolutamente o seu criterio.

Chegando á Parahyba mandou dizer para cá ter encontrado o Thesóuro limpo. Parece que só encontrou uns nickeis...

Não tinhamos necessidade nenhuma de saber disso, mas o presidente da terra do sr. Epitacio fez divulgar o facto, obrigando a imprensa de todo o Brasil a falar na sua pessoa.

Dias depois, novos telegrammas annunciavam medidas moralizadoras do governante da Parahyba. Só poderiam gozar da franquia telegraphica elle, governador, o chefe de policia, o "titio Epitacio" e o leader da bancada federal.

O caso é gaiato, porque a inclusão, nessa franquia, do millionario ex-presidente da Republica, e do leader da bancada federal, ambos sem funcção alguma administrativa no Estado, desmoralizava completamente a providencia, tida como de um rigorismo extraordinario!

E, então, não houve semana em que não viessem noticias da Parahyba, sob os actos administrativos do sr. João Pessôa! Tem-se a impressão de que o donatario actual daquela capitania, á noite, antes de conciliar o somno, perturbado pela musica dos mosquitos, procura descobrir "numeros" telegraphicos de sensação, para uso do Rio de Janeiro. E forçoso é reconhecer que o sr. João Pessôa é de uma fertilidade espantosa em fitas administrativas!

Os adversarios do grande brasileiro que foi Nilo Peçanha costumavam alludir ás suas "fitas", para diminuir-lhe o valor.

Mas a opinião publica desprezava essas criticas, porque as "fitas" daquelle eminente politico eram todas altamente patrioticas.

As do sr. João Pessôa não estão neste caso. Visam apenas obrigar a imprensa a publicar-lhe o nome. E os cavadores de mensagens, que têm uma garganta colossal, dirão que s. ex. é um genio, podendo mesmo insinuar a probabilidade de sua candidatura, senão á presidencia da Republica, que já foi dada de presente pelo sr. Washington Luis ao sr. Julio Prestes, pelo menos á vice-presidencia...

Entretanto, a bem da justiça, deve ser dito que "a ultima" do sr. João Pessôa é excepcionalmente de molde differente das outras.

E' um "film" trabalhado e bom.

Confesso que o li hontem com interesse, produzindo-me o mesmo impressão agradavel.

E' claro que me não illudo sobre os moveis do gesto do sr. João Pessôa... Elle, ao lançar a idéa, deve ter dado uma bôa gargalhada, por saber que a camarilha politica não aceita a convenção que elle propõe. E' mesmo provavel que tenha mandado dizer ao sr. Washington Luis: "Mestre! Não se impressione com a minha proposta de convenção. Trata-se de uma fita colorida, não americana do norte, mas parahybana legitima.

Sei que ninguem toma a sério o enredo da minha fita. E é o que eu proprio quero, porque, quando o teci, foi de comedia"...

Sabem os leitores o que propôz o donatario da Parahyba? A organização de uma convenção de caracter definitivo, com estatuto interno (?!) que faria a indicação de candidatos á presidencia e vice-presidencia da Republica. Nessa convenção, se achariam representadas não só as maiorias, como tambem as minorias, as associações commerciaes (mesmo porque a politica é hoje um commercio por atacado e a varejo) e as associações de trabalho de todos os Estados. O numero de delegados na convenção idealizada, por divertimento, pelo sr. João Pessôa, tanto das situações estaduaes, como das minorias, seria fixado, tomando-se uma proporção em relação ao numero de eleitores apresentados "pelos partidos" nas ultimas eleições. Quanto ás associações, essas indicariam um, dois ou tres delegados, "conforme o volume dos interesses que representassem" (sic). A Convenção se reuniria em dia certo, apresentando cada Estado o seu candidato, só entrando nas votações subsequentes os candidatos que obtivessem, pelo menos, um terço dos votos dos convencionaes. Chegado ao ultimo escrutinio, se ninguem obtivesse maioria absoluta de votos, ou havendo empate, recairia a escolha nos mais votados, ou nos mais velhos.

Como se vê, a solidão da Parahyba é um balsamo renovador das faculdades intellectuaes. O sr. João Pessôa tem lucrado com esse retiro espiritual. A convenção que imaginou seria, realmente, magnifica... se os profissionaes da politica com ella concordassem...

E' evidente que seria necessario que a representação,dentro della se fizesse com seriedade... Mas o mecanismo é de ordem a assegurar surpresas. Por isso mesmo, nenhum dos caftens da politica aceitaria uma convenção assim organizada. E se o sr. João Pessôa soubesse que os politicos tomariam a sério a "sua convenção", seria o primeiro a jámais ter lançado tal idéa!

CAMPOS DE MEDEIROS

TOPICOS DO "DIARIO"

O TEMPO

BOLETIM DA DIRECTORIA DE METEOROLOGIA

Previsões para o periodo de 18 horas de hontem ás 18 horas de hoje

Districto Federal e Nictheroy — Tempo: bom, instabilizando-se com possivel formação de trovoadas de dia. Temperatura: noite quente, continuando elevada de dia. Ventos: variaveis, rondando para sul com rajadas.

Estado do Rio de Janeiro — Tempo: bom, passando a instavel; chuvas e trovoadas salvo a léste onde será bom, nublado. Temperatura: manter-se-á elevada.

Estados do Sul — Tempo: perturbado no Rio Grande, perturbando-se nos demais Estados; chuvas e trovoadas. Temperatura: entrará progressivamente em declinio, salvo no Rio Grande, onde continuará em declinio. Ventos: variaveis a principio do quadrante sul, após com rajadas, que deverão ser fortes em Santa Catharina e Rio Grande do Sul.

Tempo: bom, passando a instavel, sujeito a formação de trovoadas. Temperatura: noite quente, elevada de dia. Ventos: Rondarão para sul com rajadas.

Serviço especial para o trajecto rodoviario Rio-São Paulo

Previsões para o periodo de 18 horas de hontem ás 18 horas de hoje:

A aldeia carioca — Será injusto negar ao sr. Prado Junior um notavel e brilhante esforço, para collocar o Rio á altura de uma grande capital, attrahindo a attenção e a preferencia do turismo e tornando cada vez mais agradavel a vida aos seus habitantes.

Certo ha muito ainda que fazer, para libertar-nos da rotina de velhas praticas, que parecem vir do tempo colonial — mas alguma coisa de valioso tem sido feito pela actual administração municipal.

Infelizmente os poderes publicos, na Capital do paiz não afinam no mesmo diapasão de modernismo e civilização. No andar em que vamos, teremos talvez muito breve de ouvir o famoso sino do Aragão, mandando que a população se recolha ás 9 horas, para dormir.

A nossa, policia, armada de uma legislação barbara, vive preoccupada em provar ao povo, que este nada vale, nem como direito, nem como força.

Os governo que não podem ser amados, são sempre assim — temiveis. Esse caso do Carnaval é eloquente.

A Prefeitura, no desejo recommendavel de attrahir o turismo e ao mesmo tempo alegrar a vida (triste vida!...) da população, subsidiou os prestitos carnavalescos.

No momento da passeata, o máo tempo era visivel e a propria população seria sacrificada pela chuva renitente.

O povo, unanime, desejou, pediu, a transferencia, não do Carnaval, mas da simples ebibição dos carros do prestito.

O chefe de policia, porém, sobrepoz o seu capricho pessoal (seu ou de quem se abroquela detrás do chefe de policia) ao desejo do povo — que é, afinal, quem paga tudo isso que ahi está, a começar pelo subsidio do presidente da Republica e a acabar pelos auxilios aos clubs.

O sr. Coriolano de Góes não se digna de offerecer uma explicação honesta do seu "ukase". Nada disso. Os prestitos não sáem porque "elle" não consente.

Não ha razão alguma plausivel para a irritante decisão.

Não sáem porque não o chefe de policia não quer...

Na Russia tambem era assim... Mas hoje os principes e grão-duques vivem lavando pratos em Paris...

O nosso café e o "Strong Arm" — Mais uma vez temse a prova de que o sr. Washington Luis fez mal em não abordar o sr. Herbert Hoover sobre a questão do café brasileiro.

No "tête-a-tête" que manteve com o presidente eleito dos Estados Unidos, o chefe da Nação brasileira limitou-se ás phrases protocollares de cortezia, talvez exaggerada, não ferindo um unico assumpto que envolvesse interesses dos dois paizes.

Um presidente atilado, de visão economica mais ampla, menos opaca, não teria perdido a opportunidade para resolver o caso em definitiva. Mas, a estreita mentalidade do homem que formou a sua personalidade de estadista no municipio de Batataes, não percebeu a importancia que isso tinha para a vida economica do nosso paiz. Imaginou que fazia muito bella figura apenas indagando do eminente visitante como os americanos se arranjavam com a "lei secca".

Saindo do Brasil, entretanto, o sr. Herbert Hoover fez as referencias mais baixas ao producto brasileiro. Taxou-o de qualidade ordinaria, em São Salvador, e aconselhou a Sociedade dos Agricultores, dessa Republica, a fazer uma propaganda do seu café, que, ao seu vêr, é o mais fino e suave.

Não valeram sequer as illuminarias da Avenida, os salamaleques do Cattete, os fogos venezianos da Guanabara. Deixando o Brasil, logo ali adeante o successor do sr. Coolidge disse todo o mal que podia dizer do nosso producto.

O sr. Herbert Hoover, não resta duvida, conheceu o pulso fraco sr. Washington Luis, máo grado a lenda de que s. ex. é "Braço Forte". Qual "Strong Arm", qual nada!

Complicações domesticas no Piauhy — O Piauhy, que ha menos de dois annos passou por uma transformação politica sob a batuta do marechal Pires Ferreira, graças ás suas conhecidas ligações com o Cattete, está ameaçado de uma nova perlenga, desta vez entre os proprios elementos que deram o tombo no sr. Felix Pacheco.

A queda do pachequismo seria fatal, porque elle tinha pela frente o "braço forte", mas facilitou-a sensivelmente a exclusão do sr. Antonino Freire da chapa de candidatos á deputação. Esse facto collocou o sr. Antonino e o seu cunhado, sr. Euripedes Aguiar, ao lado do marechal, e os tres reunidos, com o bafejo do palacio das aguias, attrahiram ás suas fileiras o sr. Pedro Borges, dando-se assim no situacionismo uma scisão que assegurou ao sr. Pires Ferreira aquillo que lhe faltava: eleitorado.

Garantiu-se, então que a vaga senatorial do sr. Pires Rebello, cujo mandato expira este anno, seria do sr. Antonino. Acontece, porém, que o novo governador do Estado, o sr. Pires Leal, sobrinho do sr. Pires Ferreira, não gosta do sr. Antonino e se oppõe á observancia desse compromisso, indo mesmo ao ponto de desprestigiar esse seu correligionario, annullando a sua força politica em certos municipios, como succedeu, por exemplo, com o chefe de União, que fôra no interior a mais importante figura da reacção ao pachequismo.

Curioso é notar que os srs. Pires Leal e Antonino Freire são concunhados, casados com irmãs do sr. Euripedes, filhas do desembargador Elvidio Aguiar. E por que se desestimam? Questões domesticas... O desembargador Elvidio não tolera o genro Antonino, e o genro Pires Leal acompanha com muito respeito a idiosincrasia do sogro, que, entretanto, não tem ao seu lado na questão o filho Euripedes, muito unido ao cunhado Antonino.

Comprehenderam? A embrulhada é grande, nesse labyrintho de parentescos. Tios, sobrinhos, filhos, cunhados, genros, concunhados, irmãos, sogros, etc. — tudo isso existe entre os actuaes dominadores da terra "onde o boi morreu". Mas, que querem? A nossa democracia é isso mesmo...

Mais um caso — Commentando os resultados do pleito de Bagé, no Rio Grande do Sul, assignalamos o prestigio que advinha para o nome do sr. Getulio Vargas e para o brilho da sua administração, daquelle embate de que as liberdades sahiam tão poderosamente asseguradas pela pratica elevada do governo do joven estadista gaucho.

Não temos resalvas a oppôr aos conceitos emittidos. Sobram-nos censuras é aos representantes da mentalidade borgista, no Rio Grande, os mesmos que, assignalada a victoria opposicionista, se confundiram, para, agora refeitos, chicanarem, negando o resultado apurado.

O intendente de Bagé, que calara, ao principio, dominado pela surpresa e abatido pela derrota, já levantou aquella mesma bandeira, esfrangalhada, que os vencidos de D. Pedrito haviam erguido no reducto onde aninharam o espirito faccioso que fez sempre o triumpho tristemente celebre do borgismo, mentindo á evidencia, sophismando á verdade, para a victoria "quand même" das hostes asphyxiadoras da liberdade gaucha.

Ao "caso" de D. Pedrito querem fazer succeder o "caso" de Bagé porque lhes é dura e pesada a constatação de que tambem neste ultimo municipio a victoria sorriu aos galhardos campeadores que vão fazendo o Rio Grande renascer ao influxo do seu enthusiasmo e aos bafejos da sua energia civica.

A' negativa da victoria em pleito que se registrou sem um unico protesto, num ambiente cordial e livre, ha de se succeder a manobra mesquinha das adulterações, tudo por fórma a criar aquella confusão propicia á projecção dos mesquinhos interesses facciosos dos politiqueiros de aldeia.

E nem comprehendem esses sophismadores imprudentes que nas suas manobras suspeitas sacrificam o programma de seu presidente, burlando garantias asseguradas com o penhor da sua palavra e que não podem ser mantidas amplamente, pela impertinencia teimosa de chefetes atrabiliarios, que não sabendo conquistar a victoria se insubordinam na derrota para commetter leviandades lamentaveis.

O Bico de Lacre já é trunfo! — O sr. Julio Prestes, apesar de não estar ainda lançada a sua candidatura, o que se annuncia para o proximo dia 2 de março, já é "trunfo", na politica federal, já manda, já delibera como se estivesse empoleirado no Cattete!

Um telegramma do Maranhão, da Agencia Brasileira, nos dá o consta, ali, de que o sr. Julinho da Paulicéa conseguirá o augmento de vencimentos para o pessoal das secções da Repartição do Imposto sobre a Renda, reinando grande ansiedade entre os funccionarios publicos.

Deante disso, o que têm que fazer todos os funccionarios publicos do Brasil inteiro, é appellarem para o "Bico de Lacre". Assim, o futuro presidente, a criatura do sr. Washington, revogará as famosas tabellas do seu criador!

Voto de amor!... — Na convenção do Monroe, que annunciou a chapa presidencial Bernardes-Urbano Santos, houve varios episodios pittorescos.

Ao votar o sr. Alfredo Ellis, por exemplo, das galerias repletas partiu um "mé"! tão abafado e discreto, que fez rir a propria carneirada.

Mas a nota humoristica desse conclave da politica profissional foi certamente a da occasião em que o sr. Magalhães Almeida dava o seu voto á chapa dos governadores.

Ao dizer o sr. Magalhães Almeida: para vice-presidente, Urbano dos Santos da Costa Araujo! das torrinhas um cavalheiro commentou assim, essa manifestação da familia republicana:

— Voto de amor!...

O sr. Urbano dos Santos morreu sem chegar á vice-presidencia; em compensação o sr. Magalhães Almeida, genro do sr. Urbano, chegou á presidencia do Maranhão e agora vae eleger senador, para guardar-lhe a cadeira o sr. Bricio Araujo, irmão do seu fallecido sogro.

E o sr. Bricio será o futuro governador e o sr. Magalhães o futuro senador.

Mudam apenas as figuras pela impiedade do destino, mas ficam sempre os comparsas dentro da familia republicana.

O voto do Maranhão, como dizia a voz das torrinhas — esse é sempre o mesmo: — "Voto de amor"!...

Attitudes incoherentes — Annuncia-se que o sr. Eurico Valle, novo governador do Pará, visitou os jornaes da opposição em sua terra. Lua de mel governamental... São assim amaveis todos os novos governadores. Depois, quando se sentem senhores do terreno, assumindo ares jupiterianos, não admittem criticas aos seus actos e as refutam com o argumento decisivo da tatajuba e da "geladeira". Tambem o sr. Dionysio Bentes, antecessor do sr. Eurico, começou como um santinho adoravel, mas acabou praticando toda sorte de violencias e tropelias, principalmente contra a imprensa. Ainda agora o governo do sr. Adolpho Konder, sempre tido como bom rapaz, anda a assaltar e empastelar jornaes em Santa Catharina. E até o sr. Manoel Dantas, o pacatissimo coronel "Mané Caroço", ameaça fazer a mesma coisa em Sergipe.

No caso particular do sr. Eurico Valle, o que impressiona é a sua incoherencia de attitudes. Se elle visitou amistosamente os orgãos que combateram vigorosamente os desmandos do sr. Dionysio, de quem soffreram incriveis brutalidades, é claro que condemna essas brutalidades e desmandos e se mostra solidario com os mesmos orgãos. Como, pois, comprehender que sustente a pé firme a candidatura do famigerado ex-governador ao Senado da Republica, ao ponto de ter tido a iniciativa da sua apresentação no seio da commissão executiva do partido dominante?

Como se vê, são duas posturas antagonicas, que se repellem radicalmente. Reflicta nisso o sr. Eurico Valle, e observe que um tal procedimento póde dar margem a que se diga que elle está acendendo uma vela a Deus e outra ao diabo.

Briga de gallos — O P. R. P. parece andar jogando as cristas com o ministro do Astral. Uma vez por mez, a poderosa agremiação politica de São Paulo solicita do sr. Oliveira Botelho a criação de collectorias de rendas federaes nesse ou naquelle municipio. O titular da Fazenda recebe o pedido, manda examinar a renda attribuida ao municipio referido e, a seguir, resolve não attender ao P. R. P.

O facto que despertou a nossa curiosidade, ha de já estar intrigando, e vivamente, os magnates da situação paulista, que têm as suas velleidades de querer ser attendidos, mesmo quando a razão está do lado opposto.

Se o "match" de cristas continúa com a mesma intensidade e desassombro, teremos em breve bruscas mutações no Astral, porque o gallo paulista, qualquer desses dias, metterá a cabeça contra os dispositivos legaes em que se estriba o adversario...

O MOVIMENTO INTELLECTUAL

(Critica e informação literaria)

*** A voluptuosidade, segundo a côr.

Numa reunião do Club de Faubourg, realizou-se, ha pouco, um "processo" em torno do romance de Louis-Charles Roger, *La Maitresse Noire*. Houve um debate agitadissimo acerca desta questão: se as mulheres negras são mais voluptuosas que as brancas. Um "gentleman" de côr procurou dirimir o debate, opinando:

— E' uma questão de clima. E, depois, a alimentação tropical é mais picante. Aliás, a voluptuosidade não é a qualidade principal da mulher.

O jornal parisiense onde lemos o resumo desse debate accentúa que todas as senhoras presentes applaudiram furiosamente o orador. Mas só as senhoras. Só os homens acreditam que as mulheres ainda se apegam a esses vãos enfeites: belleza, graça, poder de seducção...

*** Dois livros que surgem em São Paulo.

S. PAULO, 18 (A. B.) — Appareceram hoje nas montras das livrarias desta capital os novos livros "Sinhàzinha" do sr. Afranio Peixoto e "Terra de Cacique" do sr. Aureliano Leite.

— "Terra de Cacique" é uma narrativa em que o escriptor paulista evoca certo periodo da vida nacional, num entrecho de extrema vivacidade em que apparece focalizada a vida martyrizada de uma mulher dentro do scenario de certa cidade de Minas, com seus typos e costumes.

— Génese da actual politica, com flagrante de S. Paulo, Bernardo Clevelandia, senador Justo Brazão, Cesario Alvim, o Rei do Poker, Fernando Lobo, e muitas outras figuras, são personagens que ali apparecem e vivem.

*** Uma serie de conferencias.

Annuncia-nos o escriptor Hamilton Barata um emprehendimento intellectual que vae levar a cabo com aquelle crepitante optimismo que é o traço mais fascinante da sua personalidade. Realizará uma série de conferencias — sem, como elle fez questão de frizar, qualquer interesse de ordem material — nas mais importantes capitaes do paiz. Será — diz-nos o joven publicista — uma obra de doutrinação civica, uma affirmação de fé nos destinos do Brasil, e um brado de "despertar!" ás energias mentaes da nacionalidade.

A primeira conferencia será na segunda quinzena de março, em Bello Horizonte. Thema: "O Programma da Republica Nova". Logo depois, em abril, o sr. Hamilton Barata falará, aos paulistas, sobre "A organização da Potencia Brasileira".

SACY

O CASO DO DEMOCRATICO

A' irreverencia, essa irreverencia buliçosa e alegre do carioca, não escapam os factos mais serios e as figuras e instituições mais graves. Elle envolve tudo na teia fina do seu espirito e da sua graça, e não se detem, sequer, deante da solennidade das coisas tragicas.

O que occorre, agora, com o Partido Democratico do Districto Federal é um exemplo. Por um capricho doloroso do destino uma série de desgraças tem ferido aquella novel mas pujante organização partidaria, roubando-lhe os valores pessoaes, reservas inestimaveis de força idealistica, e desbaratando-lhe ainda as possibilidades materiaes. O acaso vem agindo, de modo sombrio, contra aquelle grupo de selecção politica, desde logo depois de haver elle marcado a victoria esplendida do pleito municipal de outubro passado. Poder-se-á enumerar, numa sequencia tristissima, a catastrophe do "Santos Dumont", a queda do elevador da séde do Partido, no Theatro Phenix, e, por fim, o incendio do edificio do "O Imparcial", que hoje é o orgão official do Partido Democratico.

Pois bem. A irreverencia do carioca, deante desses factos, se apraz em proclamar a "jettatura" da brilhante agremiação partidaria da rua Almirante Barroso.

Surgem commentarios, pilherias de máo gosto, telephonemas chocarreiros. Certos elementos desleaes do partido, ou, talvez, *soi disant* democraticos, usam, em vez do emblema da agremiação, uma figa.

Positivamente, isto não é sério.

As pessoas que se dão a troças tão inopportunas e censuraveis estão se excedendo na irreverencia, na irrequietude do seu espirito alegre, em face da gravidade de acontecimentos deploraveis, cujo desenrolar não depende de influencias humanas.

Sem pretensão conselheiral, accaciana, não podemos deixar de advertir que o caso dos democraticos exige, pelo menos, um pouco de seriedade, de respeito e de pezar.

O. M.

MUSICA

* Liszt teve por discipulo um musico chamado Henrique Gobi.

Os herdeiros deste possuiam vinte cartas do grande pianista, até agora ineditas. O dr. W. Heinsitz, de Budapest, acaba de publical-as.

* Foi levada á scena, em Quisburgo a opera *Rei Rogerio* do maestro polaco Szymanowski. O facto levantou protéstos dos nacionalistas allemães que mui naturalmente detestam os polacos, vizinhos, sob varios aspectos, intrusos.

* Paredewski prosegue na sua obra de benemerencia, dando recitaes cujos productos aproveitam a alguma obra musical. Ultimamente deu um concerto na Cathedral de Lausanne.

O producto foi entregue á Municipalidade em favor de uma caixa destinada á construcção de uma grande sala de concertos.

* *Uma obra inedita de Perosi* — A estação de inverno italiana foi inaugurada em dezembro, no Augusteo de Roma. O maestro Bernardino Molinari, cujos triumphos na America do Norte aqui registei, fez ouvir uma *"Oratio Vespertina"* do padre Lorenzo Perosi, escripta ha dezesseis annos, porém só agora executada.

Está escripta para soprano, côro e orchestra.

Da obra diz Mario Labroca: "Cumpre confessar que os dezesseis annos dessa obra se fazem muito sentir na partitura. As idéas melodicas têm continua tendencia para se tornarem recitativos amorphos; o contraponto é academico, a instrumentação sem côr; em uma palavra, não é, de modo algum, nessa composição que se acham os mais caracteristicos elementos do estylo do sr. Perosi.

* Está surgindo na Allemanha um novo compositor de grande merito, Ernst Toch. Já o comparam a Paulo Hindenmith, o mais revolucionario da joven escola tedesca.

AZALAN

BARBAS

Já foi noticiado pela imprensa brazileira que Luiz Carlos Prestes raspou as barbas. E, a proposito disto, os nossos confrades do "Paiz" publicaram um topico de esfusiante espirito. No começo se nota um pouco de amargor na ironia, mas por fim o chiste reponta expontaneo e delicioso.

O que, entretanto, ninguem sabia era que os brilhantes collegas gostavam de brincar com barbas. Assistimos, ha muito, seus galhardos prelios de "verve", porém, esta nunca attingia os appendices capillares, que por signal andam ahi entulhando a Republica. (Talvez porque lá por dentro mesmo, na direcção do "O Paiz", bodeja um outro barbado illustre, o brilhante jornalista sr. Barbas de Carvalho — cujo nome alguem costuma pronunciar incompletamente.

Nunca "O Paiz" se referiu, por exemplo, ao "cavaignac" do venerando chefe da Nação. Nunca fez a mais leve, vaga, esbatida allusão. E, no emtanto, para um espirito irreverente, não ha assumpto mais feliz nem mais divertido do que o nosso barbado.

Será possivel que elles nunca tenham reparado naquella fonte de pittoresco inesgotavel? Pois, já que elles estão com a mão na massa, chamamos-lhes a attenção: aquillo é um assumpto comico da pontinha, daquelles da pontinha da orelha esquerda, pegada com a mão direita por trás da cabeça...

Os admiraveis humoristas do brilhante matutino têm até um assumpto esplendido para mais um daquelles seus sensacionaes folhetins, genero "O lobis-homem da Gavea".

O titulo deste agora podia ser, por exemplo, "O Bóde do Cattete".

SOUZA

POLITICA PITTORESCA

O coronel Marroquim, secretario do Interior do governo de Alagôas, veiu ao Rio. Isso seria coisa banal, porque hoje em dia os governos estaduaes vivem no Rio, de corpo presente ou por interposta pessoa, como diz o jornal commentador dos actos do sr. Sezefredo.

Mas o honrado membro do governo do sr. Alvaro Paes escolheu para sua visita á capital a feliz opportunidade do reinado de Momo. Homem amavel, intelligente, o coronel fez desde logo um vasto circulo de relações, eximindo-se na arte de conquistar sympathias, que reverterão, pensa elle certamente, em beneficio de Alagôas.

Foi assim que no segundo dia de Carnaval, no "Copacabana Palace", estava o nosso illustre hospede abolelado em animada companhia, numa roda de ruidosa fuzarca, quando o sr. Fiel Fontes, que passava com o sr. Oscar Soares, indagou do representante parahybano:

— Quem será esse cavalheiro que está marchando assim na "champagne"? Na certa um coronel...

— E dos bons!... Imagine que elle é até edição de luxo... Encadernada em marroquim... — explicou o sr. Oscar Soares, que conhece o homem das Alagôas.

MARFORIO

VIDA MUNDANA

ANNIVERSARIOS

Fazem annos hoje:

As sras. Leonor Ribeiro Stella, Carmen de Oliveira e Julliana Moreira; as srtas.: Dulu de Campos Heitor, Zulmira Silveira, Lourdes de Castro, Joanna de Oliveira, Lygia Valladão e Luiza Brasil; os srs.: Carlos Alberto de Carvalho, Julio Nogueira e Victor Siqueira.

NOIVADOS

Contrataram casamento a srta. Orminda de Souza e o sr. Julio Sodré.

— Estão noivos a srta. Nylcea Napoleão Gomes e o sr. Washington Sampaio Gutierres.

BODAS DE PRATA

O sr. e a sra. Octavio Watson commemoram, amanhã, as suas bodas de prata.

Por esse motivo, haverá ás 9 horas, missa cantada, em acção de graças, na matriz do Ingá, celebrada pelos padres Conrado Jacarandá, Ricardino Sève e Carlos Amaral.

A' noite, o casal Watson dará uma recepção em sua residencia.

VIAJANTES

Acha-se, presentemente, no Rio o sr. Arepory Barroso Franco, procurador da Republica no Estado do Maranhão e lente no Lyceu Maranhense.

— Segue, hoje, com destino a São Lourenço, onde pretende fazer uma estação de aguas, o sr. José Gomes Senra, da firma Duarte Senra & Cia. e director thesoureiro da Associação dos Empregados no Commercio do Rio de Janeiro.

— Para Nova York, partem hoje os srs. commandantes Tito Evangelista e Joaquim Ferreira Guerra a bordo do "Alegrette".

Em Curityba

UM ACTOR ITALIANO ROUBADO

CURITYBA, 17 (A. B.) — O sr. Virgilio Zukermann, tenor da companhia italiana de operetas, ha pouco dissolvida aqui, foi roubado em roupa, sendo o prejuizo avaliado em 2:000$.

A policia providencia afim de prender os autores do furto.

PAE E FILHOS FERIDOS A PUNHAL NA ESTAÇÃO DE THOMAZ COELHO

A FUGA DO CRIMINOSO

A' rua Lorena n. 11, em Thomaz Coelho, reside o sexagenario José Mariano Corrêa, em companhia de seus filhos: Maria José Corrêa, de 21 annos, zaga de Lima, pedreiro, de 27 annos, Ha dias mudou-se para a casa da

José Mariano Corrêa

rua Lorena n. 3-A, de propriedade de José Corrêa, o individuo Antonio Gonzaga de Lema, pedreiro, de 27 annos,

Manoel Corrêa

de cor parda, que vinha de residir no morro da Mangueira.

Em companhia de Gonzaga Lima, passou a residir Jeronymo Teixeira de Moraes.

No domingo, Gonzaga Lima, armado de faca, foi a casa do senhorio e em atitude provocadora, começou a insultar os presentes.

Manoel Corrêa, pediu a Gonzaga Lima que se acalmasse, pois seu pae se encontrava enfermo.

De nada valeu o pedido do menino, que resolveu então enfrentar ao desordeiro.

Gonzaga Lima, individuo de máos instinctos, ante a atitute do menor, avançou para elle desfechando-lhe tres golpes no peito.

O velho aos gritos do filho correu em seu soccorro, sendo tambem ferido por cinco vezes pelo desordeiro, que em seguida fugiu, tomando destino ignorado.

Os dois feridos foram soccorridos pela Assistencia e internados no Hospital de Prompto Soccorro.

Na delegacia do 20° distrito, foi aberto inquerito para apurar o facto.

Os exames na Escola Naval

Foram, iniciados, hontem na Escola Naval de uerra, os exames de admissão de candidatos civis, ascendendo a 186 o numero de inscriptos.

PREPARADOS DE VALOR DA
"FLORA MEDICINAL"

CURUBA'
Indicado na gastralgia e dyspepsia flatulenta.

JURUPITAN
Indicado nas congestões do figado 'ictericia.

SUMA-ROXA
Depurativo vegetal energico, indicado nas molestias da pelle, eczemas, feridas, ulceras, doenças da garganta, nariz e ouvidos.

LUNGACIBA
Dyarrhéas, dysenterias, colicas, más digestões, flatulencias dôres de cabeça, tonteiras e falta de appetite.

RAIZ DE BARÔA
Indicado nas bronquites, tosses rebeldes, na asthma e nas irritações da trachéa, provenientes da influenza.

CHA' MINEIRO
Indicado contra o rheumatismo e arthritismo, molestias da pelle, figado e rins, por ser muito diuretico.

VENDEM-SE EM TODAS AS DROGARIAS E PHARMACIAS

FLORA MEDICINAL — J. Monteiro da Silva & Cia.
Casa Matriz: RUA S. PEDRO N. 38 — End. Teleg. "MEDICINAL" — Telep. Norte 0334 — RIO DE JANEIRO.
Casa Filial: — RUA URUGUAY N. 80 — End. Teleg. "MEDICINAL — PORTO ALEGRE — Estado do Rio Grande do Sul. PEÇAM CATALOGOS.

Modos e Modas

Não ha figurinos especiaes para gente gorda

Chiffon

E' raro, é mesmo de uma saborosa raridade, occuparem-se os figurinos com aquellas que já não se podem ufanar de um corpo de silpho. A moda pertence ás magras e unicamente para a magreza se preoccupam os costureiros de criar os modelos, pelos quaes se regem o gosto e a moda. Desgraçadamente existem pelo mundo, sobretudo nos paizes de clima quente, uma infinidade de mulheres que, por serem gordas, nem por isso deixam de ser mulheres e... de se vestirem. Relegadas ao ostracismo pelo dominio preponderante do osso sobre a carne, essas desprotegidas da moda, têm que se fiar a suas proprias inspirações quando querem cuidar um pouco de toilette.

Não ha figurinos especiaes para gente gorda. Hoje, porém, uma pagina dedicada "á celles qui ne sont plus sveltes" áquellas que não são mais esbeltas, deteve o meu interesse e mereceu a sympathia de immediata reproducção.

Os modelos apresentados, aliás, são bonitos, opdendo até ser aproveitado por muita magras.

E' de crêpe da China azul-noite o modelo 1. De uma absoluta simplicidade de linhas só tem como enfeite de um lado, galões de crêpe da China, de côres diversas, ou de varios tons degradados de azul, dispostos sobre recortes, formando prégas na saia. Costas lisas e uma fivella prendendo estas prégas na altura da cintura.

De crêpe romano cinzento escuro o modelo 2, tem a saia "én-forme" na frente; como guarnição, tres largos viézes de crêpe azul, dispostos em diagonal na saia e no corpete onde seguem a linha da gola. Nos punhos e na cintura estes mesmos viézes. O modelo 3, reedita uma linda criação de crêpe setim preto, aproveitada do lado fôsco, ornada com prégas nervuras, alongando-se de um lado, de onde parte, na saia, um grupo de godets bem franzidos.

Gola e punhos de guipura crême. De crêpe Georgette azul-marinho o modelo 4, offerece uma saia lisa na frente e bem "en-forme" dos lados e atraz. Como enfeite um duplo "coquillé" partindo do bico da gola e descendo, leve e airoso até a ponta da saia. Mesmo discreto, "coquillé" nas mangas justas.

Cinto de camurça com dois pequeninos cabochons de metal estes "modelos" emmagrecedores poderão perfeitamente ser utilizados mesmo pelas "esbeltas" que desejem accentuar a sua esbeltez.

T H E A T R O

No Theatro Lyrico

O DIA DA AVENIDA E A "ESTRE'A" DA COMPANHIA POPULAR DE OPERA

Por motivo das recentes chuvas ficou atrazado o embarque da Companhia Lyricia Italiana do Theatro Municipal de São Paulo, que sómente hontem poude sair de São Paulo para Curityba onde vae realizar a temporada official daquella Capital.

Por isso só no dia 8 de março estreiará no Theatro Lyrico. Foi escolhido o dia 8 por se commemorar nessa data o anniversario da abertura da Avenida Rio Branco. "O Rio Velho, representado pelo tradicional theatro da Guarda Velha presta, assim, homenagem ao Rio Novo". O espectaculo será de gala, reservando-se logares de honra para o sr. prefeito do Districto Federal e commissão constructora daquella grande arteria. A companhia se apresentará com uma das operas que obtiveram maior successo em São Paulo.

No Theatro Recreio

EM COMMEMORAÇÃO A UMA DATA PORTUGUEZA

Está organizado um espectaculo que será completo, com inicio ás 8 3|4, e cujo principal objectivo está em commemorar-se o 33° anniversario da longa campanha do exercito portuguez, na Africa Oriental, em acção contra o gentio rebelado contra o dominio luso, e sob a chefia do regulo Gungunhana, que acabou prisioneiro das forças lusitanas, com o consequente termino da campanha, verificado em 21 de fevereiro de 1896. Esta commemoração, que será assistida pelas autoridades diplomaticas do paiz irmão e amigo, constará da representação da revista "Miss Brasil", seguindo o programma a ordem que enunciamos conferencia illustrada, abordando todos os assumptos de maior importancia da campanha, produzida pelo homem de letras e theatrologo Ruy Chianca; representação de uma peça allusiva ao mesmo assumpto, e firmada por esse mesmo escriptor; collaboração artistica da actriz cantora Maria de Lourdes Cabral e do professor de guitarra, sr. João Pereira. Finalmente, far-se-á ouvir, em scena aberta, a "Orchestra Brunswick do Brasil", em seu variado repertorio, sob a regencia do professor J. Thomáz.

UM FESTIVAL DE CARIDADE DIGNO DE APOIO

Está marcado para a noite de 22 do corrente, no Recreio, um festival de caridade, e que bem merece ser prestigiado pelo publico carioca. Trata-se de espectaculos organizados por um grupo de amigos e admiradores do amador dramatico sr. Francisco Scrivane, que se encontra gravemente enfermo e impossibilitado de, por qualquer meio que não seja o da caridade, encontrar fórma de minorar seus soffrimentos e occorrer ao seu proprio sustento. O festival constará da representação da revista "Miss Brasil", havendo, tambem, um acto de variedades em o qual se farão applaudir varios de nossos artistas.

A REVISTA "MISS BRASIL" NO CARTAZ

Para o seu segundo centenario de representações, caminha, a revista "Miss Brasil", que ao theatro Recreio continua attraindo grande publico.

"Miss Brasil", continuará assim no cartaz prestigiada sempre pela sympathia do publico.

No Theatro S. José

"O TIO BORGES" CONTINUA NO CARTAZ

"O tio Borges", está em successo no São José.

Essa interessante peça argentina, adaptada por Luiz Rocha, diverte o publico com as suas situações burlescas, em situações engenhosas e imprevistas, a que a Companhia de Theatro Comico dá o realce. Lia Binatti, Manoelino Teixeira, Manoel Durães, têm a seu cargo os principaes papeis, nos outros, apparecem Augusta Guimarães, Margarida de Oliveira, Nella Regini, Affonso Stuart, Fernando Rodrigues, Arthur Castro, e Roque da Cunha.

"O tio Borges", apresenta-se nas sessões de 4,20, e 8,20 todos os dias, mantendo-se no cartaz durante esta semana.

AS IDÉAS DE ROULIEN SOBRE O THEATRO MODERNO

Uma interessante palestra em que o festejado artista define a sua maneira de ver a arte da scena nos nossos dias

Proseguem os ensaios da Companhia Raul Roulien, e o festejado artista, apesar de atarefadissimo, foi hontem encontrado á tarde, na Avenida.

— Então, o seu programma de empresario?

— E' um programma de artista, meu amigo, não confundir...

— Vae ser mirado o "algo nuevo" de Juan Ponce?...

— Vae ser reconhecido apenas, que o theatro moderno é, a um tempo, synthese e detalhe...

— ?!

— A cinematographia, até certo ponto já se incumbiu de esclerecer o paradoxo... O theatro de hoje deve ser antes de tudo, o theatro impressivo, dynamico, mas bem definido. E desde que seja ferido o detalhe suggestivo, marcada a nota ambiente, é passar a exposição do acontecimento, precipitar a successão das scenas, sem prejuizo, é bem de vêr, da viabilidade da acção... O publico quer "vêr" a vida no palco e a vida, meu amigo, não observa canones classicos; o mundo marcha, com licença de mestre Rostand, fóra das alineas dos didactas...

— Cuida então de simplificar os processos de enscenação?

— Conforme. Não imagine que eu vá rehabilitar a memoria de Shakespeare como "metteur-en-scene", erguendo no palco letreiros: "Floresta",

Raul Roulien

"Ribanceira", "Rio"... Tampouco resumirei personagens, reduzindo o elenco. Até, ao contrario, intervirão nos meus espectaculos de declamação, "girls", que o farão quando houver proposito e sem preparação á vista do publico, antecedendo sua apparição de uma "deixa"... As "girls" entrarão nas peças quando em identica situação da vida real tiverem cabimento a presença das mesmas...

— E, está animado?

— Por minha boa fortuna encontrei intelligencias e boas vontades que se constituiram já hoje o melhor do meu triumpho...

— Você tem sempre sorte!

— Até aqui se dizia que tenho boa estrella, agora direi que tenho boas "estrellas"!...

Roulien sorria com aquelle sorriso que é talvez meio caminho andado na sua carreira, e alludiu, desvanecido, ao concurso de Iracema de Alencar e Belmira de Almeida á realização de seus projectos.

— Quer dizer que espera vencer com o seu programma...

— Que espero vencer com os meus amigos, artistas e espectadores, pois uns e outros sabem que ser "novo", é ser forte, e o que vou emprehender é obra nova...

E, despediu-se sorrido, o sympathico artista.

Cine-"Music-Halls"

O CENTRAL APRESENTA UM CAO SABIO

Muito se tem dito e escripto sobre a intelligencia dos animaes. Uns a negam, outros a aceitam. Não procuraremos combater nem por uma nem por outra das opiniões. O que affirmamos sem medo de errar é que animaes ha que parecem dotados de uma intelligencia superior, quasi humana.

Entre elles está "Poch", que os leitores verão hoje no palco do Central. "Poch" é um lindo cachorrinho felpudo, cuja especialidade consiste em adivinhar o pensamento dos espectadores e fazer contas como qualquer alumno do gymnasio que tenha sido approvado em exame de arithmetica, segundo nos affirmam.

E, tendo ha muito se affeito com o publico de todos os paizes, "Poch" apparece em scena com a "sans façon" de quem sabe que somente receberá palmas.

Juntamente com "Poch", o Central apresenta hoje "Les Dollys", dansarinos patinadores.

No mesmo programma, teremos "Mafalda & Moreno", dansarinos acrobaticos, "The Albertos", equilibristas sobre varas, "Perla & Rodolph" acrobatas e saltadores, "Os Romos", em trabalhos de força, e "Lola Carlli" cantora lyrica.

Na tela, será exhibida a comedia da Firs National "Idéa Mãe", com o irresistivel Johnny Hines.

No Carlos Gomes

A COMPANHIA ALDA GARRIDO, VAE REAPPARECER, AINDA ESTE MEZ, AO PUBLICO CARIOCA

Está marcado para a noite de 27 do corrente, como já noticiámos, no Carlos Gomes, o inicio da estação theatral da novel companhia Alda Garrido, formada por elementos artisticos conhecidos, e que ali vae actuar em um genero de theatro muito ao sabor do nosso publico, como seja o que envolve a burleta, a burleta-revista e a revista. A companhia apresentar-se-á com a burleta-revista em 2 actos e 14 quadros "A Dorinha é da fuzarca!", novo original do popular escriptor Gastão Tojeiro, com partitura dos maestros Antonio Lago, Sophonias Dornellas, J. Freitas e Sinhô.

A Companhia Alda Garrido, além da artista que lhe dá nome, compõe-se dos elementos seguintes: Alvaro Fonseca, Americo Garrido, João Lino, Francisco Alves, Paschoal Americo, Agostinho de Sousa, J. Diniz, Adriana Noronha, Olga Louro, Estephania Louro, Adelina Marques, Célia Zenati e Antonieta Norah. A companhia disporá, ainda, de um corpo de baile, e a peça de apresentação, pelo que nos disseram, será de successo.

No Cine-Theatro Gloria

UMA NOVA COMPANHIA DE SAINETE

Deve estrear na quinta-feira da proxima semana no Cine Theatro Gloria uma nova companhia de sainetes, sob a direcção do actor Danillo de Oliveira.

A estréa será com a adaptação do sr. Celestino Silva, "Papae é Gigolô", em 1 acto e 2 quadros.

Os elementos artisticos dessa nova "troupe" são os seguintes: Danillo de Oliveira, Leopoldo Prata, Armando Braga, Idelfonso Norath, Amelia de Oliveira, Lucia Mariani, Rosalia Pombo, Elvira de Jesus e Flavy Rumers.

Nos intervallos tocará uma orchestra typica de tangos.

No Theatro Trianon

O CARTAZ DA COMPANHIA PROCOPIO FERREIRA

Continu'a em scena no theatrinho da Avenida a peça "Que culpa tenho de ser bonito", que se representa ás 8 e 10 horas, todas as noites.

A reunião de directoria de hoje

Realizando-se hoje, terça-feira, 19 do corrente, a reunião da directoria da Sociedade Brasileira de Autores Theatraes, o presidente solicita o comparecimento de todos os directores, ás 16 1|2 horas.

S. B. A. T.

CONCURSO DE PEÇAS THEATRAES COM ASSUMPTO NOSSO

Termina amanhã o praso para a entrega na séde da Sociedade Brasileira de Autores Theatraes, á rua São José n. 58-2° andar, das peças destinadas ao concurso, que a Empreza do Theatro São Pedro, de Porto Alegre, abriu no corrente anno.

O gesto da S. B. A. T. promptificando-se a encaminhar esses originaes ao seu destino, vem facilitar muito aos concurrentes que poderão obter melhores informações das 14 ás 17 horas, na séde social.

São as seguintes as bases do concurso:

1° — A peça deve ter por objecto, assumpto brasileiro, de preferencia regional; deve ser escripta em portuguez, ter tres actos com a duração maxima de tres horas.

2° — Os autores devem apresentar os seus trabalhos, mediante recibo da empresa do theatro S. Pedro, em Porto Alegre, em duas copias dactylographadas, assignadas com pseudonymo e acompanhadas de um enveloppe lacrado, contendo o nome da peça, o pseudonymo e o nome do autor.

3° — Os trabalhos apresentados serão submettidos a julgamento de um jury composto de cinco membros escolhidos entre criticos de arte, escriptores e jornalistas de reconhecida competencia que os classificarão pela ordem de merecimento.

4° — A peça que obtiver o 1° logar na classificação do jury, terá direito ao premio de um conto de réis em dinheiro e será enscenada e representada pela primeira companhia de declamação que trabalhar no theatro São Pedro, na presente temporada.

5° — A peça que obtiver o 2° logar na classificação do jury, terá direito ao premio de sua publicação em livro.

6° — Os trabalhos não classificados serão restituidos acompanhados do enveloppe lacrado, contendo o nome do autor, que se conservará ignorado do proprio jury, mediante a devolução do recibo referido na condição primeira.

EMPRESTIMOS

Juros modicos a pequeno e longo praso, particular offerece sobre duplicatas, promissorias e com endosso de negociantes e proprietarios.

Informações com o sr. Avila

RUA DE S. PEDRO, 80 (Sobrado)

VIDA MUNDANA

ALMOÇOS

Realizou-se, hontem, ás 12 horas, no Jockey Club, o almoço de despedida que os amigos e admiradores do professor argentino sr. Lijó de Pavia lhe offereceram.

RECITAES

Realiza-se, hoje ás 21 horas, no Instituto Nacional de Musica, o concerto da cantora patricia sra. Pinto Novaes Aldridge, para o qual foi organizado o seguinte programma:

I. Puccini — Aria para soprano lyrico, "Quando m'en vo", da opera "La Boheme". II. Grieg — Canção de Solveg. III. Aria para soprano lyrico "Vissi d'arte, vissi d'amore", da opera "Tosca". IV. Wagner — Aria para soprano lyrico "Salve d'amore recinto eletto", da opera "Tannhauser".

II PARTE

I. W. A. Mozart — Non so piu' — arieta para soprano, da opera "Le nozze de Figaro. II. Musica Araujo Vianna — Maria — Setha — João Barretto. III. Mattinata — Musica e letra de R. Lonbarello. IV. Jura. — Modinha brasileira — Letra e musica.

MISSAS

Rezam-se, hoje, as seguintes missas:

A's 9 1|2 horas, na igreja de S. Francisco de Paula, pela alma de Arthur Cid Neves;

— A's 10 horas, na igreja de S. Francisco de Paula, pela alma do dr. Carlos Calvet de Siqueira;

— A's 9 1|2 horas, no altar-mór da igreja de N. S. do Carmo, pela alma de Maria Izabel de Oliveira;

— A's 10 horas, na igreja da Candelaria, pela alma do dr. Raymundo Bandeira;

— A's 9 1|2 horas, na igreja da Candelaria, pela alma do almirante Bacelar Pinto Guedes.

As pequenas noticias theatraes

DONA CHINCHA NO RECREIO E MANOEL PERA NO TRIANON

Foi contratada para o elenco do Recreio a conhecida caricata Luiza Del Valle, mais conhecida por Dona Chincha.

Entrará para a Companhia do Trianon o actor Manoel Pera.

Caiu de uma arvore

Amelio dos Santos, solteiro com 18 annos, hontem, quando se achava trepado numa arvore no terreno da casa da rua Itaquy n. 110, em dado momento perdeu o equilibrio caindo ao solo fracturou a perna direita.

Soccorrido pela Assistencia do Meyer o ferido por internado no Hospital de Prompto Soccorro.

Colhido por um automovel

Na Avenida Maracanã, hontem, Leonor dos Santos, casada, de 38 annos, lavadeira, residente á Avenida Tucci, á rua 8 de Dezembro, ao passar pela Avenida Maracanã, foi colhida por um automovel, recebendo diversos ferimentos pelo corpo e fractura do malar direito.

A infeliz mulher foi soccorrida pela Assistencia e internada no Hospital de Prompto Soccorro.

O mixto descarrilou em Vassouras

O mixto MV, descarrilou hontem no kilometro 153, tendo o carro 349 V atravessado na linha, impedindo completamente o trafego por espaço de quatro horas.

Em consequencia foram baldeados os trens SU V 2 com SUV 5; SUV 6 com L 55 e o L 55 com o SUV 7.

Não houve, felizmente, nenhum desastre pessoal a lamentar.

Foi julgado prejudicado o habeas-corpus

Pelo juiz da 1.ª vara criminal, sr. Oliveira Figueiredo, foi hontem julgado prejudicando o "habeas-corpus" impetrado a favor de Dantes Manes, Antonio G. de Moraes e Paschoal Lornal, em vista das informações prestadas pelo 2.° delegado auxiliar.

Esfaqueou, matou e foi pronunciado

Em 27 de dezembro do anno passado, Raymundo Ferreira Lima vibrou uma facada em Antenor Pestana, matando-o.

Hontem, o juiz Edgard Costa pronunciou-o por crime de homicidio.

As folhas que a Prefeitura pagará hoje

Pagam-se, hoje, na Prefeitura, as seguintes folhas de vencimentos: Docentes da Escola Normal, Escolas Profissionaes Visconde de Mauá, Visconde de Cayru', Bento Ribeiro, Rivadavia Corrêa, Amaro Cavalcanti e o pessoal subalterno da Escola Profissional Visconde de Mauá.

A nova séde do P. D. do Estado do Rio

Communicam-nos da secretaria do Partido Democratico do Estado do Rio que a sua séde provisoria foi transferido os ns. 301 da rua Visconde do Rio Branco em Nictheroy, para o n. 451 — 1.° andar sala 5 da citada rua.

O expediente será das 9 ás 21 horas.

Já tem os fóros de logradouro publico

O prefeito do Districto assignou, hontem, um decreto reconhecido, como logradouro publico, o prolongamento da rua Constante Ramos até a encosta do morro dos Cabritos, no districto de Copacabana.

Concedida uma pensão provisoria

O director da Despesa Publica approvou o acto pelo qual o delegado fiscal na Bahia concedeu o abono de pensão provisoria a d. Deolinda de Araujo Guimarães e outros, viuva e filhos de Eugenio da Silva Guimarães Junior, ex-telegraphista de 4a classe da Repartição Geral dos Telegraphos.

Mais uma agencia postal installada no Espirito Santo

A administração dos Correios do Estado do Espirito Santo communicou ao director geral, sr. Severino Neiva, ter sido installada no mesmo Estado a agencia postal de Itinga.

Foi uma nota brilhante de cordialidade sportiva o encontro cariocas × uruguayos

DESAPPROVAÇÃO Á VAIA A JAGUARÉ

Quem esteve, ante-hontem, no estadio vascaino, assistindo ao grande encontro do Rampla Juniors, de Montevidéo, com um combinado carioca, e que não seja um espirito apaixonado, ficou naturalmente desapontado com a vaia descommunal, de que foi alvo Jaguaré, o applaudido amador, a quem, á ultima hora, foi confiado o posto de guardião do fraco conjunto, que foi posto em campo.

Ha muito, não se presencia, em praças de sports, injustiça clamorosa e egual a essa de que foi victima o keeper principal do Vasco da Gama.

Applausos dessas mesmas mãos, cujas bocas o vaiaram estridente e injustamente, foi que o elevaram a categoria de az de nosso foot-ball, e como tal foi consagrado, tendo sido seu nome apontado sempre como scratchman, na mais exigente accepção do termo.

Nessas condições foi que o puzeram no goal de um jogo daquella responsabilidade, de cujo fracasso se quer, agora, dar como unico causador. Seria, além do mais um innominavel absurdo. Que estariam para fazer em campo os outros dez amadores, senão para evitar que numerosas vezes e perigosas fossem as bolas até o goal, obrigando seu guardião a trabalho insanno?

Tresdobrando-se, esse homem fatalmente teria de ceedr mais vezes de que, quando vê jogando pela frente um conjunto homogeneo e produzindo bom association.

Faltando-lhe isso, poderia fracassar tanto quanto os outros, mas não unicamente, como o só causador da derrota de seu quadro. Nessas condições a vaia, que não admittimos em hypothese alguma, deveria ser estendida a todos os onze e não, apenas, dirigida ao keeper Jaguaré, porque este não esteve em um de seus grandes dias.

Aqui deixamos por isso nossa desapprovação formal ao gesto de que Jaguaré foi victima, certos de que um dia o publico reparará sua injustiça, applaudindo-o merecidamente, como o fizéra até agora.

ÁS DOZE E TRINTA NO RIO BRANCO

NA OPINIÃO DE CARLINHOS GONÇALVES O FERNANDÃO DEIXOU DE SER "CALAMITOSO"

Hontem, ás doze e trinta, o Café Rio Branco estava repleto de sportistas.

A roda era enorme e discutia-se, como que por obrigação, a vergonhosa derrota que o falado "technico" Laís, e mais o não menos falado keeper Jaguaré infligiram ao combinado carioca.

Neste momento veio juntar-se á roda o querido confrade Carlinhos Gonçalves, da redacção de "O Globo" e "O Jornal".

O Fernandão era quem mais falava de todos...

Dizia que combinado carioca sem nenhum Flamengo é contar com derrota certa, ao passo que com a rapaziada do "melhor do mundo" é victoria na exacta... E como exemplo citava o caso do Botafogo ter derrotado o America na preliminar, ou melhor, o scratch americano, só porque no team do "glorioso" figuravam dois elementos do Rubro e Negro: Amado e Moderato.

Foi ahi que interveiu o Carlinhos Gonçalves, dizendo:

— Tu', Fernandão, foste o unico que venceste em tudo...

Espanto geral na roda.

— Por que? perguntou o Fernandão.

— Porque perdeste o titulo de "calamitoso" dos sports, por ter ficado provado que o Laís é que o nosso azar e a nossa unica calamidade...

Uma nota da Amea sobre o combinado que jogou ante-hontem

Communica-nos da Associação Metropolitana que o combinado que jogou no domingo ultimo contra o Rampla Juniors F. C., não foi o seleccionado official daquella instituição, nem foi por ella organizado. Não representa, pois, o team que domingo jogou o match internacional, o esporte carioca, tanto assim que não usava elle o uniforme official da Associação.

O combinado foi formado pelo Botafogo F. C., sem caracter official.

Botafogo F. C.

PROVIDENCIAS PARA O JOGO DE QUINTA-FEIRA A' NOITE

Realizando-se na proxima quinta-feira, 21 do corrente, ás 9 1|2 horas da noite, no stadium do Club de Regatas Vasco da Gama, o encontro de football entre o Rampla Juniors F. Club, de Montevidéo, ora nesta cidade a convite deste club, e o combinado da Associação Paulista de Sports Athleticos, a Thesouraria do Botafogo Foot-ball Club communica aos srs. socios que a sua entrada será pessoal, mediante a apresentação da carteira de identidade e do recibo relativo ao mez corrente, podendo fazer-se acompanhar de senhoras de suas familias, cujos nomes constem da respectiva carteira, pagando estas o preço fixado para as archibancadas, isto é, 6$ por pessoa.

No local reservado para os srs. socios serão collocados 1.000 cadeiras e a sua entrada se fará pelo ultimo portão da rua Abilio.

Para commodidade do publico os camarotes, as cadeiras especiaes e as cadeiras numeradas ao ar livre, acharse-ão á venda, a partir de amanhã, terça-feira, na Casa Campos, á rua 7 de Setembro n. 84, e na Casa Sportman, á rua dos Ourives n. 27.

Os preços serão os seguintes:

Camarotes para o publico 4 logares), 50$; Camarotes para os socios do Vasco da Gama, 30$; Cadeiras numeradas especiaes, 20$; Cadeiras numeradas ao ar livre, 12$; archibancadas, 6$000.

O tempo record da travessia da Guanabara a nado

No quadro que demos, domingo passado, dos vencedores da prova classica "Guanabara", a revisão deixou escapar o do anno ultimo, que foi Rogerio Mello, no tempo de 1 hora 16 minutos e 51 segundos.

Era a esse tempo de 1928 que se referia a nota com que fechamos o referido quadro, dizendo ser elle o melhor da travessia a nado da nossa bahia.

Embora o leitor haja percebido facilmente o engano, ante a falta do vencedor de 1928, vamos reproduzir abaixo os vencedores em 1.º e 2.º lugares desse importante classico da natação carioca.

Antes, porem, consignemos que até o anno passado o record da travessia da Guanabara pertencia ao grande Abrahão Saliture, com a sua performance de 1923 com 1 h. 23 m. 57 s. 2|5.

Este record foi quebrado em 1928 pelo campeão da travessia, Rogerio Mello, com o tempo já citado de 1 h. 16 m. 41 s. e tambem por Murillo Lopes, que no mesmo dia marcou 1 h. 16 m. 51 s., perdendo o 1.º lugar para aquelle nos ultimos 100 metros.

Ante-hontem, Rogerio Mello, que confirmou com a sua quinta victoria no grande classico a sua fama de maior campeão da travessia, melhorou o seu proprio record, baixando-o para 1 hora e 14 minutos.

Eis os resultados da prova classica "Guanabara":

1921 — Em 1.º — Rogerio Mello, do Boqueirão do Passeio — 1 h. 44 m. 40 s., Em 2.º — Odelan Galvão, do Guanabara — 1 h. 58 m. 13 1|5 s.

1922 — Em 1.º — Chieri Matheus, do Natação e Regatas — 2 h. 22 m. Em 2.º — Abrahão Saliture, do S. Christovão — 2 h. 42 m.

1923 — Em 1.º — Abrahão Saliture, do São Christovão — 1. h. 22 m. 57 2|5 s. Em 2.º — Luciano Rodrigues Figueiredo, do Natação e Regatas — 1 h. 33 m. 26 s.

1924 — Em 1.º — Abrahão Saliture, do São Christovão — 1 h. 30 m. 30 s. Em 2.º — Murillo Lopes, do Internacional — 1 h. 41 m. 2|5 s.

1925 — Em 1.º — Rogerio Mello, do Vasco da Gama — 1 h. 24 m. 45 s. Em 2.º — Murillo Lopes, do Internacional — 1 h. 39 m. 50 s.

1926 — Em 1.º — Rogerio Mello, do Vasco da Gama — 1 h. 38 m. Em 2.º — Assad Masser, do S. C. Fluminense — 1 h. 59 m.

1927 — Em 1.º — Rogerio Mello, do Vasco da Gama — 1 h. 24 m. 30 s. Em 2.º — Ary de Almeida Monteiro, do mesmo club — 1 h. 29 m. 30 s.

1928 — Em 1.º — Rogerio Mello, do Vasco da Gama — 1 h. 16 m. 41 s. Em 2.º — Murillo Lopes, do Internacional — 1 h. 16 m. 51 s.

1929 — Em 1.º — Rogerio Mello, do Flamengo — 1 h. 14 m.

Em 2.º — Jorge de Oliveira Mattos, do Botafogo — 1 h. 18 m.

SOBRE A DERROTA QUE SOFFREU O AMERICA

APESAR DA FAITADA "A SANTISTA", DE CAMARÃO COM SIRIRI E MAIS UMA DO'ZE DE FEITIÇO O SCRATCH AMERICANO PERDEU

Toda gente sabe que o Café Rio Branco é o maior reducto que ha no mundo do pessoal Flamenguista.

Hontem, em uma grande roda alguem falava sobre a derrota que o Botafogo infligiu ao America, com todo o reforço que este levava de Nascimento e Henrique na linha media e Evangelista, Camarão, Siriri e Feitiço na linha atacante.

Falava e terminou dizendo que não via uma explicação para o caso.

Alguem que ouvia, respondeu, então:

— E' facil a explicação: apesar daquella gentada "á santista" de Camarão com Siriri, e mais uma bruta dóze de Feitiço, o America apanhou do Botafogo, pela razão simples que se segue: jogaram pelo "glorioso" dois meninos do club mascotte — o Flamengo — que foram Amado e Moderato, dahi a derrota do scratch americano...

Olhamos á ver quem falava assim, e embora de costas, reconhecemos ser o Fernando Gonçalves da Silva...

Associação Metropolitana de Esportes Athleticos

NOTA OFFICIAL

Edital

O presidente da Commissão Executiva da Associação Metropolitana de Esportes Athleticos convida os amadores abaixo a virem receber, de amanhã em diante, das 16 ás 17 horas, as medalhas cunhadas em homenagem á victoria dos campeonatos brasileiros de 1928.

ATHLETISMO

José Xavier de Almeida, Floriano Pacheco, Ulysses Malagutti, Irnack Carvalho do Amaral, Carlos Americo dos Reis Junior, Elysio Pimenta de Mello Passos, José Augusto Santos Silva, Mario de Araujo Marques, Lauro Pinheiro Jamacaru', Levy Magalhães Mello, Julio Rolim de Moura, Francisco Gomes Marinho, José Lourenço da Silva, Aristides da Hora, Virgilio Daltro, João Clemente da Silva, Mario Catramby, José da Silva Campos, Luiz Soares de Souza, Gustavo de Medeiros Pontes, João Nicólussi Junior, Joaquim Duque da Silva, Pedro de Araujo Junior, João Padilha, Clovis Falcão e Sylvio de Magalhães Padilha.

FOOTBALL

Amado Benigno, Agostinho Fortes Filho, Arthur dos Santos, Carlos Nascimento, Estanislau Figueiredo Pamplona, Fernando Giudicelli, Floriano Peixoto Corrêa, Francisco Gonçalves, Helcio Paiva, Hermogenes Fonseca, Jaguaré Bezerra de Vasconcellos, Moacyr de Siqueira Queiroz, Nilo Murtinho Braga, Orlando Pennaforte de Araujo, Paschoal Silva, Rogerio Braga Filho, Sebastião de Sant-Anna e Theophilo Bethencourt Pereira.

TENNIS

Ricardo Pernambuco e Eurico Teixeira de Freitas.

TIRO

Afranio Antonio da Costa, Armando Braga, Antonio Ferraz da Silveira, Antonio Martins Guimarães, Benjamin de Oliveira, Custodio Vasques, Harvey Villela, Isaac Polo Carneiro, Oswaldo de Barros Castro, Heitor Pereira da Cunha e Tito Lamego. — Guilherme Pastor. Secretario.

POLITICA SPORTIVA SULAMERICANA

A passagem de um quadro uruguayo por nossa capital, dando-nos por alguns dias o prazer de sua permanencia, teria forçosamente de renovar o movimento tendente a conseguir o regresso da Confederação Brasileira de Desportos ao convivio do foot-ball sulamericano.

Vae para quasi um anno o Wanderers aqui esteve, tendo deixado entaboladas negociações, que até hoje não tiveram o minimo andamento, permanecendo tudo como dantes.

Desta feita, a acção, ao que se diz, está sendo desenvolvida por illustre sportman, que faz parte da delegação do Rampla Juniors, e que desfruta de prestigio politico na prospera Republica do Uruguay.

Não possuimos informações acerca do estado em que se encontram as negociações, que porventura estejam sendo encaminhadas para emittirmos uma opinião sobre as mesmas.

Por isso limitar-nos-emos a conjecturas de mistura com os votos que formulamos para que cheguem a bom termo, de maneira a que se ponha um paradeiro a essa questão, que se vae eternizando, a nosso vêr, e em que pese á opinião de muitos, com grave prejuizo para o nosso foot-ball.

Declarações recentes, de fonte officiosa, surgidas em jornaes desta cidade, animam-nos a ter esperança de que isso se possa tornar uma realidade. A instituição maxima do sport brasileiro, parece, já admitte discutir o assumpto, na base de serem realizados os campeonatos sulamericanos de 4 em 4 annos.

E' como se vê um ponto de partida para conversações, que até certo tempo, nem se chegava a admittir que pudessem ser iniciadas. Tratando-se de pessoas que devem estar animadas de toda a boa vontade é possivel, que desta vez se consiga chegar a uma conclusão, que nos reintegre no concerto do foot-ball sulamericano, pelo afastamento de cujos torneios officiaes nos tem sido impraticavel a comparação de nossa efficiencia com a de nossos coirmãos.

MAIS UM RIO X S. PAULO

O BOTAFOGO F. C. INAUGURARA' NO PROXIMO DIA 10 AS NOVAS DEPENDENCIAS DO PALESTRA ITALIA

Sabemos de fonte segurissima que o Botafogo F. C., o querido gremio carioca, foi convidado pelo Palestra Italia para, no proximo dia 10, ir á S. Paulo inaugurar as novas dependencias da séde do club de Grané.

Foi acertadamente um optimo convite, não só por possuir o alvi-negro uma equipe formidavel como pelo prestigio que gosa na Paulicéa o club de Nilo.

Como vêem os nossos leitores teremos brevemente o reatamento das nossas relações sportivas com os paulistas, com um jogo que por certo empolgará a quantos o assistirem.

O MOVIMENTO REVOLUCIONARIO DE S. PAULO

FORAM APRESENTADOS, HONTEM, OS EMBARGOS PELOS RE'OS AUSENTES

O que é pleiteado ao Supremo Tribunal Federal

Ha dias, o ministro Firmino Whitaker, relator do processo movido contra os revolucionarios de S. Paulo, nomeou o sr. Astolpho de Rezende para funccionar como curador aos réos ausentes.

Aceita a nomeação, o sr. Astolpho de Rezende apresentou, hontem, os embargos, em um rtabalho cingido aos accordãos e votos vencidos proferidos naquella Alta Côrte.

O curador pleitea, preliminarmente, seja annullado o proceso por inconpetencia de juizo, por deverem ser julgados os revolucionarios pelo jury federal, e caso não seja aceita essa preliminar, péde o restabelecimento da sentença do juiz de primeira instancia, sr. Washington de Oliveira, que classificou o delicto no artigo 111.

O general Ximeno Villeroy tambem apresentou embargo ao accordam sustentando, de modo geral, o que têm pedido os embargantes: nullidade de processo, e caso isso não se dê, o restabelecimento da sentença do juiz de S. Paulo.

Licenciados na pasta da Justiça

Por acto de hontem, o ministro da Justiça, resolveu conceder trinta dias de licença á enfermeira e ao guarda do Abrigo de Menores, do Districto Federal, respectivamente, Fabiana de Araujo e João Firmino Alves.

Vae servir como tabelilão interino

O ministro da Justiça, nomeou, hontem, o escrevente juramentado bacharel Antonio d'Avila para servir, interinamente, o 14º official de tabellião de notas desta capital.

Licenças na Guerra para tratamento de saude

O ministro da Guerra concedeu licença, com todos os vencimentos, para tratamento de saude: por tres mezes, ao general Francisco Borja Paz da Silveira, e por seis mezes, ao tenente-coronel Antonio Freire de Vasconcellos.

Dr. Alfredo Herculano

Vias urinarias. Tratamento medico e cirurgico. Av. Rio Branco, 173. Tel. 3. 1681 e C. 0883.

Gonorrhéa e suas complicações em ambos os sexos. Cura radical por processos seguros e rapidos. DR. JOÃO ABREU — DR. DUARTE NUNES. Das 8 ás 19 horas. Telep. Norte 5803. Rua São Pedro n. 64.

Associação Metropolitana de Esportes Athleticos

RESOLUÇÕES DA ASSEMBLE'A GERAL

A assembléa geral desta Associação, reunida aos 16 do corrente, resolveu:

a) Approvar a acta da sessão anterior.

b) Processo n. 20 — Eleição da Commissão Fiscal, com mandato até a primeira quinzena de fevereiro de 1930. (Estatutos, art. 25, n. 2, combinado com o art. 21, n. 1) — Foram eleitos por maioria absoluta de votos os srs Mario Pinto Guimarães, Luiz Lebre e Ernesto Loureiro — Guilherme Pastor. Secretario.

Em Paquetá

UM FESTIVAL INFANTIL

Os garotos do Tupy, da ilha de Paquetá, estão organizando um grande festival para a tarde do proximo domingo, em homenagem ao seu defensor Christovão Geoville.

A primeira prova está disputada entre os infantis Amengo e Marqueza, sendo iniciada ás 13 horas.

O infantis Therezinha e Alvi-negro realizarão a segunda, seguindo-se uma corrida para meninos até 12 annos e outra para meninas até 10 annos.

A prova de honra reunirá os conjuntos infantis do Imparcial e Tupy, finalizando a festa com uma corridda para menores de 12 annos.

Serão conferidos premios aos vencedores e haverá uma taça Sympathia.

Rosa Brito venceu Palestina

FORTALEZA, 17 (A. B.) — No ring do Jockey Club realizou-se uma partida de box entre o campeão peruano Emilio Palestine e o pugilista portuguez Rosa Brito.

A luta foi animada, com aspectos interessantes, tendo terminado no setimo round por desistencia de Palestine, que já no sexto round fôra duas vezes atirado ao chão pelo seu competidor.

Uma assistencia de 2.000 pessoas applaudiram o pugilista victorioso.

O proximo programma

CRESPO ENFRENTARA' MARIO FRANCISCO

Conforme noticiámos, fomos informados de que já foi assignado o contrato para a luta entre Tavares Crespo e Mario Francisco, a realizar-se em 23 do corrente, no campo da rua Moraes e Silva.

Nas provas preliminares, deverão intervir os profissionaes Alentour da Silva e Silvano Costa, a quem compete realizar a semi-final, Lauro Alves e Joaquim Reis e K. O. Baby, contra Moysés Corrêa de Mello.

Serão realizados, ainda, tres combates de amadores, sendo contendores Izidro Sá e Dias Dola, Luciano Capuzzi e Ferreira Alves, Pinto Gomes e José Reis.

Como se vê, o proximo programma embora longe, é dos mais interessantes.

Penha F. C.

São convidados todos os socios quites, para tomarem parte na Assembléa geral extraordinaria, que se realizará em nossa séde social á rua I, 70-Penha (proximo ao Cortume Carioca), ás 19 1|2 horas, e, em 2ª convocação, uma hora após, com qualquer numero, obedecendo a seguinte ordem do dia: Revisão final e approvação dos Estatutos; interesses sociaes.

A directoria espera o maior comparecimento possivel de associados, pois que, na parte de interesses sociaes, deverão ser ventilados diversos assumptos de grande importancia para a vida associativa, os quaes precisam ter a mais ampla discussão, afim de que as resoluções interpretem claramente o pensamento e a vontade do club.

Porque vamos ter o prazer de assistir os paulistas jogarem com os uruguayos

A proposito da vinda de um combinado de amadores da Associação Paulista para disputar, aqui, nesta capital, quinta-feira proxima, á noite, uma partida com o Rampla Juniors, a convite do Botafogo, nossos distinctos collegas de "A Gazeta", de S. Paulo, escreveram um topico, em seu numero de sabbado, ao qual nos permittimos a liberdade de oppôr um justo reparo. Se de um lado somos assiduos leitores e apreciadores da brilhante secção de nossos dignos confrades, de outro, nossas attitudes deante dos acontecimentos sportivos, tambem, nos animam a emittir uma opinião, que além de sincera será vasada no espirito da mais lidima justiça, de que nos procuramos forrar. Certo, se tudo isso tivesse passado, como se afigurou aos olhos de nossos prezados collegas de "A Gazeta", de S. Paulo, só tomariamos da penna para dar-lhes toda razão.

Acontece, porém, que não de, agora, mas da época da temporada do "Motherwell", o Botafogo teve o proposito, que não levou a effeito por absoluta falta de tempo, de fazer aquelle quadro escossez ir a S. Paulo jogar algumas partidas.

No anno passado, o proprio Botafogo, se não fosse o desmantelamento notorio de seu quadro, em meio do campeonato carioca, que o desnorteou completamente, teria ido á grande capital paulista, ali, por meiados de setembro.

São allegações essas que poderão retrucar. Tomemos, então, essa recentissima, dessa mesma temporada do Rampla Juniors, que se iniciou ante-hontem, atitude essa do Botafogo que é prova mais que cabal do espirito de cordialidade para com o glorioso foot-ball paulista.

Num parenthesis, poderiamos deixar gryphada nossa absoluta insuspeição, para em qualquer momento, repetir a justiça que sempre temos rendido ao pujante foot-ball do adeantado e culto Estado de São Paulo.

Mas, o Botafogo, sem olhar consequencias, offereceu a Apea levar o Rampla Juniors á S. Paulo, para jogar contra um combinado paulista, no dia 17, inaugurando, assim, na bella Paulicéa, a temporada uruguaya, no Brasil.

Dissemos se molhar possiveis consequencias porque, quem conhece foot-ball, sabe perfeitamente qual seria o resultado do fracasso dos uruguayos, em S. Paulo. O offerecimento não foi aceito e disso teve o Botafogo conhecimento, no dia 13, por intermedio do sr. Ennio Juvenal Alves, com quem sempre se entendeu a respeito, porque as ultimas e frequentes chuvas tinham tornado imprestaveis os campos paulistas.

Só seria possivel a ida a S. Paulo, a 17, por isso que a 24, logo após o jogo, o quadro do Rampla tem necessidade de embarcar. Deante dessa impossibilidade material foi que ao Botafogo occorreu a idéa de convidar os amadores paulistas, para jogarem, em nossa capital, contra o quadro uruguayo, idéa que foi recebida com unanime enthusiasmo em nosso meio sportivo.

As conversações nesse sentido tiveram feliz e magnifico exito, tendo a Apea correspondido gentilmente as attenções ao Botafogo, de sorte que o encontro nocturno de 5ª-feira proxima será além de uma partida de cordialidade sportiva internacional, um excellente ensejo para que o publico carioca patenteie exuberantemente á valorosa e digna representação do foot-ball paulista sua sincera e extraordinaria admiração.

ITALO VENCEU PORTUGAL NO SEGUNDO ROUND

UMA PALESTRA COM O VENCIDO

Em São Paulo na noite de sabbado ultimo, realizou-se o encontro entre Antonio Portugal, meio medio paraense dos rings cariocas e o campeão nacional da categoria.

O adversario de Italo, nesse combate, devia ter sido Silvano Costa. Entretanto, tendo sido victima de um accidente, esse pugilista foi substituido por Antonio Portugal, que daqui partiu por um dos nocturnos de sexta-feira.

Fatigado da viagem e sem um preparo efficiente, Portugal foi facilmente dominado por Italo, que venceu por knock-out, no final do segundo assalto.

E' bem verdade que Portugal não é adversario temivel para o festejado campeão; acreditamos, porém, que elle possa, em outras condições, produzir um combate capaz de evidenciar as suas boas qualidades, resistindo, com o auxilio da sua technica e da sua agilidade, á potencia dos golpes de Italo.

Portugal visitou-nos hontem, para trazer-nos as suas impressões de viagem. Explicou-nos o estado em que se encontrava, na hora do combate, naturalmente abalado, ainda, pela longa viagem.

Elle acredita, entretanto, tem agradado e, para tanto, empregou o melhor dos seus esforços, offerecendo energico combate ao campeão.

Portugal regressa encantado com a capital paulista e o seu povo, cujo enthusiasmo impressionou-o. Tendo actuado perante uma assistencia numerosissima, elle foi recebido com calorosos applausos e teve uma carinhosa assistencia, após o knock-out, tanto por parte do professor Caverzasio como de numerosos espectadores.

Passamos a transcrever a noticia publicada por um collega paulista, sobre a importante reunião:

" Realizou-se hontem, no Circo Queirolo, perante grande assistencia, o encontro pugilistico entre Italo Hugo, campeão brasileiro dos médios e Antonio Portugal, lutador desconhecido em S. Paulo. Antes da pugna entre os profissionaes acima, houve optimas preliminares que deram o seguinte resultado:

1ª luta — Savinio x Montenegro — 4 assaltos, 2 minutos, 1 de descanso, luvas de oito onças — Venceu o primeiro por pontos.

2ª luta — Mario Italo x Eugenio — 4 assaltos, 2 minutos, 1 de descanso, luvas de 8 onças — Venceu o segundo aos pontos.

3ª luta — Ton x Annibal — Esta luta foi effectuada nas mesmas condições das precedentes.

Annibal demonstrando superioridade de technica, no 3º assalto, poz seu anversario knock-down por tres vezes. Venceu por knock-out technico, no mencionado assalto, por terem os segundos de Tom arrojado a esponja ao tablado.

4ª luta — Manini x Anselmo — 4 assaltos, 2 minutos e 1 de descanso, luvas de 8 onças — Venceu o primeiro aos pontos.

5ª luta — Bianchi x Lofredo — 5 assaltos, 2 minutos, 1 de descanso, luvas de 8 onças. Venceu o primeiro aos pontos.

6ª luta — Cesar x Caetano — 5 assaltos, 2 minutos, 1 de descanso, luvas de 8 onças — Caetano venceu visivelmente aos pontos, mas a commissão de pugilismo resolveu consideral-a empatada. A commissão acima havia offerecido uma medalha de ouro ao vencedor desse encontro.

A LUTA PRINCIPAL

Italo Hugo, 64 kilos x Antonio Portugal, 63. — Luta em 10 assaltos, de 3 minutos, 1 de descanso, luvas de 4 onças. Juiz Mister Smith, da commissão de pugilismo.

Os adversarios estudam-se. Ha um corpo á corpo. Italo faz uma verdadeira massagem no estomago de Antonio. Portugal procura evitar o corpo a corpo. Desde o primeiro assalto, nota-se que Portugal não é adversario para Italo.

No segundo assalto dão-se varios "clinchs", nos quaes Italo sempre leva a melhor. Antonio é attingido por um directo no estomago e começa a fraquejar. Italo attinge a mandibula do seu antagonista. Sôa o "gong".

Reiniciada a luta, Portugal procura tirar vantagem, mas foi infeliz: deu duas entradas em Italo que esquiva e attinge o adversario no queixo.

Italo leva seu antagonista a um canto do tablado e dá-lhe um forte cruzado da esquerda, findando a luta por ter ido Antonio Portugal a knock-out.

NILO MURTINHO EMBARCARÁ PARA BUENOS AIRES NO DIA 25

FOI FINALMENTE CONCEDIDA AO "MIGNON" PLAYER A NECESSARIA LICENÇA

Damos hoje em primeira mão uma nota que por certo ha de agradar á todos e particularmente aos "americanos".

Nilo, o extraordinario player alvi-negro embarcará para Buenos Aires no dia 25, onde se incorporará á embaixada americana, que para lá seguiu hontem.

Conseguimos esta nota sensacional de uma pessoa de grande prestigio na directoria do gremio do "mignon" que nos garantiu ser certissima, pois no logar onde trabalha o excellente player haviam-lhe concedido, finalmente, a necessaria licença que ha dias já vinha preoccupando os directores do quadro campeão.

Infelizmente a licença só poderá ser a partir do dia 25 p. f. o que muito prejudicará o America pois só pode contar com o concurso de Nilo no seu segundo ou terceiro jogo.

No match-treino ante-hontem, em S. Paulo, o scratch paulist abateu o E. C. Syrio por 5 x 0.

S. PAULO, 17 (A. B.) — Realizou-se hontem no campo do Parque Antartica um jogo entre um combinado paulista e o 1º quadro do E. C. Syrio. Esse jogo treino foi em preparo do seleccionado que deverá enfrentar a turma do Rampla Juniors, terminando com a victoria do combinado paulista pelo score de 5 x 0.

O combinado estava assim organizado:

Rabelo; Grané e Del Debbito; Nerino, Giogliardo e Seraphiine; Ministrinho, Heitor, Petro, Ratto e De Maria.

IMPOTENCIA em individuo moço. Dr. José de Albuquerque. R. Carioca, 22. De 1 ás 6.

LIVRARIA ALVES

Livros collegiaes e academicos. — RUA DO OUVIDOR, 166.

BEBAM SALUTARIS

Fontes em Parahyba do Sul

Rogerio Mello venceu, mais uma vez, a prova de natação de Nictheroy a esta capital

DE NICTHEROY AO RIO A NADO EM 1 HORA E 14 MINUTOS

Foi neste tempo record que Rogerio Mello, do C. R. Flamengo, levantou pela 5ª vez o classico Guanabara

OS RESULTADOS DAS PROVAS DE ANTE-HONTEM

A Federação Brasileira do Remo fez disputar, ante-hontem, pela 9.ª vez, a prova classica "Guanabara", que consiste numa competencia de resistencia natatoria entre Nictheroy e o Rio de Janeiro, acompanhada da prova de simples travessia da nossa bahia.

O classico foi ganho pela 5.ª vez pelo nosso grande nadador Rogerio Mello, do C. R. Flamengo, que o fez no excellente tempo de 1 hora e 14 minutos, que é um tempo record, no referido classico.

Jorge Mattos, que se apresentou a disputar a importante prova, por mais que se esforçasse não conseguiu dominar o "train" de Rogerio, logrando collocar-se em 2.º lugar.

Linhas abaixo terão os leitores o que foi o desenrolar das provas.

O QUE FOI O CLASSICO "GUANABARA"

Depois de chamados, alinharam-se para a partida da prova classica "Guanabara" 11 concorrentes, tendo faltado apenas José Mesquita, do S. Christovão. A's 6,35 horas o "starter" deu o tiro de saida e pouco depois destacavam-se á frente Rogerio Mello, Jorge Mattos e Carlos Roberto Schneeweiss, travando-se entre estes a luta para a conquista do 1.º lugar.

Rogerio pouco a pouco foi ganhando distancia sobre os outros dois adversarios, por maneira que aos 15 minutos de luta notava-se elle á frente seguido de Jorge Mattos e mais para trás de Schneeweiss.

No meio do grande canal Jorge Mattos esforçou-se bastante, atacando a Rogerio, mas não conseguiu dominar a este, que nadava com braçadas vigorosas e senhor do percurso que vinha fazendo. Nas proximidades de Willegaignon, Rogerio Mello já se encontra distanciado á frente de Jorge Mattos, que nos pareceu um tanto fatigado do esforço que fizera, no canal, para ir para a ponta. Nessa altura, Salvador Ferrante, do S. Christovão, desiste da disputa, recolhendo-se ao bote que o acompanhava. Tambem abandona a corrida Sven Thaulow, do Guanabara.

Entre Willegaignon e a praia de Santa Luzia, Jorge Mattos esmorece, ante a distancia que já o separava de Rogerio. Este, que então trazia uma dianteira de 20 metros, ganha mais terreno. Não obstante, Jorge Mattos, animado pelos que o acompanhavam, retoma as suas braçadas, rumo á Santa Luzia, guardando assim a segunda collocação que trazia.

Isso fez com que a chegada perdesse o interesse que promettia, motivada por uma luta renhida entre os dois grandes nadores, luta essa que fosse uma repetição da travada o anno passado entre Rogerio e Murillo Lopes. Findou, pois, a disputa do classico com mais uma brilhante victoria de Rogerio Mello, tanto mais brilhante por ser a quinta que esse invencivel campeão do cruzamento da Guanabara conquistou e tanto mais notavel pelo tempo record nella registrado.

Eis a classificação final:

1º logar — Rogerio de Mello, do C. R. do Flamengo — 1 hora e 14 minutos.

2º logar — Jorge de Oliveira Mattos, do C. R. Botafogo — 1 hora e 18 minutos.

3º logar — Carlos Roberto Schneeweiss, do C. R. Boqueirão do Passeio.

4º logar — José Ferreira Mendes, do C. R. Guanabara.

5º logar — Hugo Punaro Baratta, do C. Internacional de Regatas.

6º logar — Arnaldo Sanches, do C. R. Boqueirão do Passeio.

7º logar — Aurelio Domingues, do C. R. Botafogo.

8º logar — Orlando Mendola Moreira, do C. R. Icarahy.

9º logar — Eugenio Fernandes Vieira, do C. de Natação e Regatas.

A PROVA DE SIMPLES TRAVESSIA DA BAHIA

Minutos após á partida da prova classica, foi dada a saida para os pretendentes á simples travessia da bahia, inscriptos em numero de 60, dentre os quaes se destacava uma ondina, a srta. Ivea Maria Sophie Urban, do Icarahy, que completou o percurso da prova, como se vê do resultado que vae a seguir:

1 — José Lima Carvalho, do C. R. São Christovão.
2 — Aladine Astuto, do C. R. Boqueirão do Passeio.
3 — Alberto Gomes Pinho, do C. de Natação e Regatas.
4 — Tertuliano Francisco Ludovico Filho, do C. de Natação e Regatas.
6 — José Carlos Pinho de Faria, do C. Internacional de Regatas.
7 — Nelson Duprat, do C. de Natação e Regatas.
8 — Charles B. Templar, do C. R. Botafogo.
9 — Adelino Baptista Lopes, do C. de Natação e Regatas.
10 — Euclydes Soares da Silva, do C. de Natação e Regatas.
11 — Lourival Villarim, do C. de Natação e Regatas.
12 — Severo do Carmo Vieira, do C. de Natação e Regatas.
13 — Antonio de Oliveira Tarré Filho, do C. de Natação e Regatas.
14 — Oswaldo Cortez, do C. de Natação e Regatas.
15 — Joaquim Gorgulho, do C. de Natação e Regatas.
16 — Gastão Mariz de Figueiredo, do C. R. Icarahy.
17 — Raul de Oliveira Tatté, do C. de Natação e Regatas.
18 — Isolino Alves de Araujo, do C. — Botafogo.
19 — Carlos Martins dos Santos, do C. R. Vasco da Gama.
20 — Carlos Gonçalves Bastos, do C. R. Boqueirão do Passeio.
21 — Abel de Souza, do C. R. Vasco da Gama.
22 — Fiori Amentea.
24 — Raul Santos.
25 — Ivea Urban.
26 — Luiz de Andrade.
27 — Henrique Nurmberger.
28 — Raymundo Petindá.
29 — Antonio da Silva Leite.
30 — Wadith Jorge José.
31 — Joaquim Rocha.
32 — João Lopes Gouvea.
33 — Aezis Dutra Souto.
34 — Custodio Tostes Rezende.
35 — Amadeu Alfredo de Moarse.
36 — Adelino Augusto Thomé.
37 — Alfredo Semi Maxnur.
38 — Domingos Palermo.
39 — Alberto Carmo.
40 — Rodolpho Sá Earp.
41 — Antonio de Oliveira.
42 — Ovidio Mal.
43 — Manoel Macieira.

O ELEMENTO FEMININO NA TRAVESSIA DA BAHIA

Ainda ante-hontem saiu victoriosa mais uma ondina, que se propoz atravessar a nado a Guanabara.

Foi ella a srta. Ivea Urban, do Icarahy, que é a 9ª moça que cruza a nado a nossa formosa bahia, como mostra o quadro abaixo:

1922 — 5º logar — Anezia Coelho, do C. R. Icarahy; 6º logar — Alice Possolo, do C. R. Icarahy.

1925 — 38º logar — Margarida Kohda, do C. R. Icarahy.

1926 — 16º logar — Frida Steffens, do C. R. Icarahy.

1927 — 41º logar — Maria Quintiere, do C. R. Gragoatá.

1928 — 17º logar — Dirce Ruch, do C. R. Icarahy; 18º logar — Helena do Amaral Corrêa de Sá, do C. R. S. Christovão; 25º logar — Zoraide Rosado Vieira Machado, do C. R. S. Christovão.

1929 — 25º logar — Ivea Urban, do Icarahy.

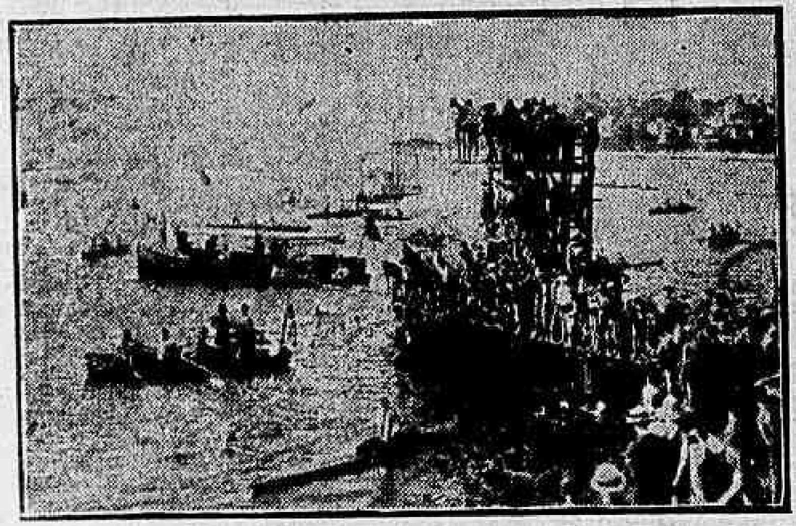

Uma das chegadas

Rogerio de Mello, vencedor da prova de hontem e "recordman" da travessia da Guanabara

EMBARCOU HONTEM, Á BORDO DO "FLANDRIA" A DELEGAÇÃO DO AMERICA F. C.

A bordo do transatlantico hollandez "Flandria" embarcou hontem para Buenos Aires a brilhante delegação do America F. C. O publico já conhece nos menores detalhes o objectivo dessa viagem do club campeão carioca e tem acompanhado todas as noticias a esse respeito publicadas.

E' uma excursão que promette ser interessante e victoriosa. A équipe que o America conseguiu organizar, graças ao seu prestigio e a boa vontade dos seus bons amigos, é formada de jogadores notaveis em suas respectivas posições e reune um conjunto respeitavel e perfeitamente em condições de honrar nos campos do Prata, as tradições gloriosas e o renome do sport brasileiro.

Não ha porque receiar um fracasso; sobretudo quando se sabe, que o footballer brasileiro em campos estrangeiros, desdobra-se em energias inacreditaveis para defender as côres sportivas da sua camisa. Temos tido exemplos notaveis nesse particular.

A rapaziada americana está empolgada e verdadeiramente enthusiasmada com a perspectiva dos proximos jogos internacionaes em Buenos Aires e Montevidéo.

Ao embarque compareceram todos os clubs da primeira divisão representados pelos seus respectivos presidentes e o sr. Aarão Newton representou a A. M. E. A.

A delegação do America F. C. está constituida pelos seguintes elementos:

Presidente — Henrique de Azevedo Alves, que se fez acompanhar de sua senhora.

Thesoureiro — Mario Vieira.

Director technico — Antonio Dias de Paiva.

Sub-director technico — Jayme Pereira Barcellos.

Juiz — Arthur de Moraes Castro (Lais).

Jornalista — Luiz Vianna, representante da Associação de Chronistas Desportivos, redactor de sports do "Correio da Manhã".

Footballers: — Do Santos — Luiz Mattoso (Feitiço), Evangelista, Camarão e Siriri.

Do Vasco — Paschoal da Silva e Francisco Gonçalves (Hespanhol).

Do America — Joel de Oliveira Monteiro, Orlando Pennaforte de Araujo, Hildegardo de Almeida Magalhães, Hermogenes Fonseca, Floriano Peixoto Corrêa, Walter Guimarães da Silva, José Sobral Santiago, Mario Sampaio Pinto, Antonio Jorge Tavares, Celso Cardoso Linhares e Sylvio Corrêa Pacheco.

Apenas Oswaldinho não seguiu. O grande player americano, por encontrar-se enferma, uma pessoa de sua familia, adiou o seu embarque, para, talvez, no dia 25.

JOGANDO CONTRA UM COMBINADO CARIOCA O RAMPLA JUNIORS, DE MONTEVIDÉO, ESTREOU E OBTEVE EXPRESSIVO TRIUMPHO

Sem conveniente preparo os nossos foram abatidos pela elevada contagem de 4 x 1

A estas horas ainda perdura, dolorosa e esmagadoramente, na memoria sportiva de nossa cidade, a derrota fragorosa que o seleccionado carioca soffreu, domingo ultimo, no vasto stadium de São Januario, ao enfrentar o disciplinado conjunto do Rampla Juniors.

A quem agradecer este vexame e esta grande humilhação porque passou o foot-ball carioca?

Apenas aos nossos technicos, que ainda não se esperimentaram e não aprenderam a lição sempre repetida, e ainda não abandonaram o malfadado regimen do pistolão, continuando, além do mais, no eterno desleixo, dobrado de um optimismo, que se não justifica.

Não fôra o pistolão que caracterisou a organização do nosso team, e, temos a certeza, a estas horas as côres cariocas bem que poderiam estar tremulando galhardas no mastro da victoria.

Foram commettidos erros imperdoaveis, na organização desse combinado, e o resultado forçosamente teria de ser o fracasso, que se registrou.

Não se concebe a substituição de Amado por Jaguaré e a inclusão de Alfredinho no nosso quadro. O primeiro destes não se exercitou com o combinado, mas sim Amado, e o segundo, ha varios mezes que não encostava o pé em uma bola.

Entretanto foi deliberada a inclusão delles, pouco tendo sido levado em conta o renome do nosso football.

COMO ACTUARAM OS TEAMS

O quadro vencedor é um conjunto homogeneo, sem nenhum ponto fraco, e está muito bem treinado.

Ballesteros foi a melhor figura de campo. E' um keeper de grande valor, que fez defesas magnificas e muito opportunas. Aguirre e Fernandez, formaram uma zaga formidavel, emquanto Martinez foi o melhor homem da linha média.

O NOSSO TEAM

Jaguaré esteve de uma rara infelicidade. Foi um dos grandes factores de nossa derrota por tao elevado score.

Hespanhol e Italia estiveram num mal dia. Falharam muito.

Hermogenes foi o mais fraco da linha média.

Floriano jogou muito e Molla esteve admiravel.

Paschoal e Nilo estiveram infelizes e não formaram aquella ala perigosa de costume.

Alfredinho, que toda gente sabe ser um dos nossos melhores centeres, destreinado que estava, nada fez.

Bahiano e Theophilo cavaram muito.

COMO TRANSCORREU O JOGO

Todo o transcorrer do grande encontro foi francamente favoravel aos orientaes, sem que comtudo tivesse havido dominio destes.

Os nossos falharam á todo momento, do que se aproveitaram os visitantes para pôr em pratica um apreciavel jogo de combinação.

Os vencedores actuaram bem superior aos vencidos.

COMO FORAM FEITOS OS GOALS

Coube a Fedulo obter o primeiro goal oriental de fórma brilhantissima.

Quasi ao terminar o primeiro meio-tempo, Bahiano obteve, com grande estylo, o nosso goal carioca da tarde.

O placard marcava o resultado de 1 x 1, quando finalizou o primeiro half-time.

Bidegain, aproveitando Jaguaré ter saido do goal sem razão de ser, obteve o segundo goal oriental.

Jaguaré, outra vez, sae do goal para pular em vão, a pelota vae a Harbelli, que conquista o terceiro goal uruguayo.

Num avanço dos visitantes, Jaguaré com aquella sua calma fingida, fica parado, do que se aproveita Salvada, ao vel-o descollocado completamente e obteve o quarto goal do Rampla.

OS TEAMS

Tinham a seguinte constituição:

CARIOCAS		RAMPLA
Jaguaré	G. K.	Ballesteros
Hespanhol	B. D.	Aguirre
Italia	B. E.	Fernandez
Hermogenes	H. D.	Martinez
Floriano	C. H.	Romero
Molla	H. E.	Magalhanes
Paschoal	E. D.	Labraga
Nilo	M. D.	Fedula
Alfredinho	C. F.	Adejerli
Bahiano	M. E.	Carbalhal
Theophilo	E. E.	Bidegain

O JUIZ

foi o sr. Gilberto de Almeida Rego, do nosso São Christovão, que agiu correcta e imparcialmente, sem prejudicar nenhum dos bandos.

A PARTE DISCIPLINAR

do encontro foi magnifica e digna de registro. A disciplina, a lealdade e o cavalheirismo, caracterizaram todo o encontro, não tendo havido um seu transcorrer nenhum facto que viesse empanar o brilhantismo do grande match.

A PRELIMINAR

foi disputada entre as fortes equipes do Botafogo e America, sendo que esta jogou com os elementos que vão á Buenos Aires, e ainda com Nascimento e a outra enxertada de Amado, Bibi, Luiz e Moderato.

A partida em si foi fraca, predominando nos ataques a equipe alvi-negra, que logrou vencer a rival por 3 goals a 1 e que teve os seus melhores homens em Orlando, Amado, Almir e Moderato.

Na da jaqueta rubra, salientaram-se Joel, Penna, Walter e Camarão.

Serviu de arbitro o sr. Luiz Vinhaes que se houve bem.

Os teams alinharam-se da seguinte maneira:

BOTAFOGO		AMERICA
Amado	G. K.	Joel
Bibi	B. D.	Penna
Orlando	B. E.	Hildegardo
Cotir	H. D.	Nascimento
Aguiar	C. H.	Henrique
Pamplona	H. E.	Walter
Benedicto	E. D.	Sobral
Juca	M. D.	Siriri
Luiz	C. F.	Camarão
Almir	M. E.	Feitiço
Moderato	E. E.	Evangelista

UM AVIADOR QUE EMPOLGA

Ia começar o grande encontro, quando sobre o campo appareceu um apparelho da nossa Marinha, que tinha o numero 441, e que era pilotado pelo aviador Dante de Mattos, fazendo evoluções brilhantissimas, empolgando toda aquella numerosa assistencia.

Descendo com o seu apparelho á altura de meio metro do gramado, o aviador Dante de Mattos demonstrou ser um completo profissional.

Um aspecto do jogo

O INTERNACIONAL DE QUINTA-FEIRA Á NOITE

O scratch paulista enfrentará o mesmo quadro do Rampla Juniors que venceu o combinado carioca — Não haverá preliminar

Na proxima quinta-feira, realizar-se-á no campo do C. R. Vasco da Gama a segunda partida da serie que disputará nesta capital o quadro do Rampla Juniors, vice-campeão do Uruguay.

Na primeira, que foi contra um combinado carioca, lograram os nossos hospedes e merecidamente, uma magnifica victoria o que nos faz prever para as outras um grande interesse dado justamente o facto de ter sido derrotado um quadro composto de elementos de grande valor.

Assim não será surpreza alguma si o collossal stadium de S. Januario ficar repleto depois de amanhã.

Não será só por este motivo, mas tambem pela participação do combinado official da Apea, que será nesta noite o adversario do team uruguayo.

O "onze" paulista desde 1927 que não piza os nossos campos, devido a feia politica que alguns máos sportistas tanto de cá como de lá souberam fazer, mas agora que tudo voltou a ser como dantes, e que foi feito o necessario expurgo, teremos novamente as optimas partidas com os paulistas e cujo inicio será sobre todos os pontos de vista auspicioso, pois será contra um quadro estrangeiro e na nossa cidade.

O facto de ser um team paulista e do seu adversario ser o vencedor dos cariocas, por certo levará ao S. Januario um grande e numeroso publico.

Segundo participou á directoria do Botafogo F. C., o sr. Ennio Juvenal Alves, que virá como chefe da delegação paulista, a constituição do combinado será a seguinte:

Tuffy, Grané e Del Debbio — Nerino, Amilcar e Serafini — Ministrinho, Heitor, Petronilho, Ratto e De Maria.

Tuffy, Grané, Del Debbio e Nerino — do Corinthians.

Amilcar e Serafini — do Palestra.

Ministrinho e Heitor — ala direita do Palestra.

Petronilho — center-forward do Syrio.

Ratto e De Maria — ala esquerda do Corinthians.

A delegação da Associação Paulista de Sports Athleticos chegará pelo 2.º nocturn de quarta-feira, 21 do corrente, em carro especial e ficará hospedado no Novo Hotel Riachuelo.

Afim de evitar que a grande pugna termine tarde da noite, a directoria do Botafogo resolveu não fazer realizar a prova preliminar, começando assim a partida internacional ás 9 e 1|2.

O combinado brasileiro

O team do Rampla Juniors

TURF

Jockey Club

O PROGRAMMA DA REUNIAO EM FAVOR DA ASSOCIAÇÃO DE CHRONISTAS DESPORTIVOS

Para a reunião de domingo proximo, em favor da Associação de Chronistas Desportivos, ficou hontem organisado o seguinte programma:

Premio "Circulo de Imprensa" — 1.200 metros — 4:000$000 — D. Chimango, Manita, Celimene, Florida, Belliqueux, Kipper e Montalvo.

Premio "Associação Brasileira de Imprensa" — 1.400 metros — 4:000$ — Hastapura, Vislumbre, Homenagem, Perrier, Tentação e Salomé.

Premio "Associação de Chronistas Desportivos de S. Paulo" — 1.500 metros — 4:000$000 — Secretario, Corcovado, Tira Teima, Serio, Zig e Intrepido.

Premio "Centro dos Chronistas Sportivos" — 1.300 metros — 4:000$ — Migneaux, Argos, Patusco, Aldeano, Gloxinia e Mercador.

Premio "Associação da Imprensa Brasileira" — 1.600 metros — 4:000$ — Havana, Lageado, Viola Dana, Finorio, Tucano e Itan.

Premio "Olival Costa" — 1.600 metros — 4:000$000 — Galaor, Tatersal, Calepino, Lageado, Lulito, Epiros, Rhodesia, Grinalda e Rosemary.

Premio "Othelo de Souza" — 1.600 metros — 4:000$000 — Desejado, Prosa, Mouro, Ultimamente, Bilu', Patife e Ravissant.

Premio "Asociação de Chronistas Desportivos" — 2.200 metros — 5:000$ — Algarabia, Ennervante, Middle West, Dark Eyes e Balila.

Premio "Hippodromo Brasileiro" — 2.000 metros — 4:000$000 — Lugo, Rafles, Gran Capitan, Rafale, Estylo e Gimone.

Taça Condessa Paulo de Frontin

De accordo com o resultado da corrida de domingo, no Jockey Club, é a seguinte a classificação dos concorrentes á Taça Condessa Paulo de Frontin:

	los.	Pts.
1—A Manhã	23	44
2—O Imparcial	23	42
3—O Paiz	24	40
4—Rio Sportivo	27	39
5—O Jornal	20	38
6—A Esquerda	20	37
7—A Vanguarda	21	35
8—O Globo	20	34
9—Jornal do Commercio	17	34
10—Correio da Manhã	17	34
11—Gazeta de Noticias	21	33
12—A Noite	20	33
13—Jornal do Brasil	21	32
14—Diario Carioca	16	31
15—A Patria	13	28
16—A Noticia	18	26
17—A Critica	16	12

Chegou da Bahia

O sr. Omnesiphoro Pinto, procurador do stud Catharino, que se encontrava na Bahia, chegou hontem ao Rio.

Hontem mesmo o sr. Omnesiphoro Pinto começou a desenvolver a sua actividade, estando no Jockey e no Derby Club, dando providencias e procurando cocheiras para os animaes que no começo do mez proximo devem chegar da cidade do Salvador.

A commissão funccionou

Em sessão realizada pela Commissão Directora de Corridas foram tomadas as seguintes resoluções:

a) — multar em 100$000 o entraineur Juan Mocegue, por infracção do artigo 42 do codigo de corridas;

b) — chamar á secretaria, hoje, ás 17 horas, o jockey Mario de Oliveira;

c) — ordenar o pagamento dos premios, da reunião de domingo.

Rumo ao Sul

O importador patricio, sr. Sezefredo Barcellos, parte hoje para Porto Alegre, de onde seguirá para a Argentina afim de fazer de novo algumas acquisições valiosas.

O sr. Sezefredo não leva nenhuma encommenda, como é de seu habito, entretanto para as suas acquisições, já ha pretendentes inscriptos.

Em Palermo

BERENJENA GANHOU O CLASSICO "ESPIRITA"

O resultado da reunião de ante-hontem, no Hippodromo Argentino de Palermo, foi o seguinte:

1ª carreira — Premio "Sospechosa" — Para aprendizes — 1.700 metros — 5.000, 1.250 e 750 pesos.

"Nuste", 3 annos, por Tiny e Luminosa, jockey L. Menini, em 1º; Hijita, em 2º e Campanada, em 3º — Tempo, 108 2|5.

2ª carreira — Premio "Remate" — 2.000 metros — 5.000, 1.250 e 750 pesos.

"Step Lively", jockey M. Falcon, em 1º; Sifon, em 2º e Vivao, em 3º — Tempo 125 1|5.

3ª carreira — Premio "Comedy" — Para potrancas de 2 annos, sem victoria — 900 metros — 5.000, 1.250 e 750 pesos.

"Dicha", jockey M. Cavillon, em 1º; Ricarica, em 2º e Santa Maria, em 3º — Tempo 52 4|5.

4ª carreira — Premio "Fireuse" — Para potros de 2 annos, sem victoria — 900 metros — 5.000, 1.250 e 750 pesos.

"Ponce", jockey Lema, em 1º; Pangalos, em 2º e Merryslip, em 3º — Tempo, 52 1|5.

5ª carreira — Premio "Magic" — 1.800 metros — 5.500, 1.375 e 825 pesos.

"Kisser", 3 annos, por Amsterdam e Kissy, da coudelaria La Perla, jockey R. Pelletier, em 1º; Sintino, em 2º e Chicote em 3º — Tempo, 113".

6ª carreira — Premio classico "Espirita" — Para eguas de 3 annos e mais, ganhadoras de menos de 80.000 pesos — 2.200 metros — 10.000, 2.000 e 1.000 pesos.

"Berenjena", zaino-claro, 4 annos, por Cad e Bellegarde, do Haras Trujui, jockey M. Lema, em 1º; Kal, em 2º e Calabresa, em 3º — Tempo, 139 4|5.

7ª carreira — Premio "Pons" — 1.100 — 5.000, 1.250 e 750 pesos.

"Soldelpago", 3 annos, por Tangage e Cuentera, jockey J. Canal 1º; Goodnen, em 2º e Chutney, em 3º — Tempo, 65 1|5.

8ª carreira — Premio "Peterade" — 1.600 metros — 6.000, 1.500 e 900 pesos.

"Pechazo", 5 annos, por Tiny e Falerna, do Stud 25 de Mayo, jockey M. Acosta, em 1º; Timbalero, em 2º e Zanni, em 3º — Tempo, 101 1|5.

9ª carreira — Premio "Wallina" — 2.800 metros — 6.000, 1.500 e 900 pesos.

"Sigablando", 4 annos, por Vadarkablar e Sibarita, do Stud Argentino; jockey E. Orduna, em 1º; Solfee, em 2º e Herald, em 3º — Tempo, 179 1|5.

— O movimento das apostas foi de 1.776.312 pesos, equivalentes a cerca de 6.370 contos em moeda brasileira.

Gesto de sportmen

No momento em que se ia travar o match Riziere-Patuscada, dois turfmen discutiam acaloradamente sobre as possibilidades das duas eguas. Cada um tomando o seu partido.

A' certa altura, esgotados todos os argumentos, um delels gritou:

— Sou Patuscada, 50$000!

— Sou Riziere 50$000, respondeu o outro.

— Vamos para a casa da poule.

Ambos se encaminharam para o guichet da casa das apostas onde deram, cada um adquirindo um cheque, cumprimento á palavra empenhada, embora qualquer dos dois que vencesse tivesse o seu lucro diminuido.

E o caso é de facil explicação:

Ganhou Patuscada, o rateio foi apenas de 14$700. Não tivessem elles procurado o guichet das apostas, qualquer que fosse o vencedor, regularia 20$000.

O gesto marca pela sua elegancia.

Deste facto que por não termos autorização não declinamos os nomes, foram testemunhas o nosso collega de imprensa Iberé Goulart e o proprietario Chrispiniano B. de Castro.

A reunião de domingo no Jockey Club — Dark Eyes faz uma carreira impressionante

A temporada de verão, agora a cargo do Jockey Club, está dando os melhores resultados. A partir do programma a reunião de domingo estava bem fadada. E os acontecimento não desmentiram os bons prognosticos.

Logo na primeira prova, houve um acontecimento capaz de prender o publico no hippodromo, até a ultima carreira. Foi o desafio Riziére - Patuscada officializado pela commissão de corridas. O caso era extraordinario e o publico estima estas emoções.

Apesar das archibancadas apresentarem grandes claros, o que é natural, dado o tamanho do hippodrmo, o movimento de apostas, oito dias após o carnaval e na segunda quinzena do mez, manteve-se sustentado, elevando-se o seu total a 324:680$000.

A parte technica de um modo geral esteve boa, embora se façam restricções a algumas saidas muito demoradas, salientando-se a do premio "Ultimatum" em que a egua Rosemary saiu fóra de corrida. E' preciso que digamos que nesta partida dissentimos do starter sómente por não ter elle annullado a saida, pois, a sirene não havia soado ainda e neste caso um pouco mais de tolerancia seria aconselhavel.

No mais, em todas as carreiras sentimos o maior empenho de victoria e grande a regularidade nellas observada.

Um facto entretanto seria para destacar-se e a turma fosse um pouco mais forte. E' a carreira de Dark Eyes, supportando 56 kilos. A filha de Friar Rock se impoz de modo a impressionar. Acompanhou o lote com a maior facilidade e correu apenas poucos metros no final, o necessario para dominar Enervante. Terá sido a carreira de domingo uma revelação, do modo porque se ha de conduzir este anno a pensionista do sr. Schneider ?

A corrida de domingo teve ainda um aspecto que muito agrada ao grosso publico, embora prejudique o movimento de apostas: o surto dos azares.

As victorias de Lombardo e de Monarcha, afóra outras poules gordas, as duplas de Lombardo-Lulito e de Gran Capitan-Rafles foram bastantes para accender enthusiasmos, que cresceram de tomo no momento em que A. Henriques levava ao vencedor o cavallo Gran Capitan conseguindo assim, como aprendiz, a sua primeira victoria.

Nessa atmosphera de enthusiasmo, o publico acompanhou as carreiras até o pareo extra-programma terminando a reunião depois da hora do costume.

Entre os jockeys victoriosos de hontem contam-se A. Feijó com Patuscada; Othelo Ribeiro com Lageado; Mario Oliveira com Viola Dana, que obteve a sua primeira victoria; Mariano Conceição com Cardito e Lombardo; Armando Rosa com Monarcha; Lydio de Souza com Gaie et Bonne; A. Henriques com Gran Capitan; e Biernaczky com Dark Eyes e Ravissant.

RESULTADO TECHNICO

1ª CARREIRA

Premio "Cardito" — 1.500 metros — 4:000$ e 800$000 — Animaes estrangeiros de 3 annos, sem victoria — Pesos da tabella.

18 PATUSCADA, feminino, castanho, 3 annos, 52 kilos, Inglaterra, por Baydrop e Nomi Mack, de propriedade do sr. João Gonçalves de Oliveira, importador o mesmo, treinador José de Paula Mendes, jockey Alberto Feijó 1º
Riziére, 52 kilos, L. de Souza 2º
Belliqueux, 54, C. Fernandez .. 3º
Karakará, 54, C. Ferreira 4º
Célimene, 52|50, J. Pereira 5º
Arbitragem, 54, A. Rutledge 6º

Tempo da carreira, 77 1|5.
Rateios: da vencedora, 19$900; dupla (12) com Riziére, 13$800. Placés: do 1º, 10$400 e do 2º, 10$400.
Apostas, 8:290$000.

RATEIOS EVENTUAES

1º logar

Patuscada	173	19$900
Riziére	190	18$100
Karakará	22	156$700
Belliqueux	18	191$500
Célimene	13	365$200
Arbitragem	15	299$800
Total:	431	

Duplas

1 Patuscada.
2 Riziére.
3 Karakará.
4 Belliqueux.
5 Célimene-Arbitragem.

12	208	13$800
13	23	124$800
14	20	143$500
15	23	124$800
23	25	114$800
24	22	130$500
25	23	124$800
34	6	478$600
35	5	574$400
45	3	957$300
55	1	2:872$000
Total:	359	

Saida boa, pulou na ponta Arbitragem passando logo por ella Riziére, Belliqueux e Patuscada que na recta passando de golpe assumiu o commando do lote, sempre seguida de Riziére, attingindo o vencedor com a vantagem de um corpo. Belliqueux ficou a tres corpos de Riziére.

2ª CARREIRA

Premio "Lulito" — 1.500 metros — 4:000$ e 800$000 — Animaes nacionaes sem mais de uma victoria desde 1923 — Pesos especiaes.

19 LAGEADO, masculino, castanho, 4 annos, 50 kilos, Rio Grande do Sul, por Demerara e Percanta, de propriedade do sr. Oswaldo Vergara, criador sr. Alfredo Lopes da Silva, treinador Euclydes Ribeiro, jockey Othelo Ribeiro 1º
Secretario, 50|52 kilos, C. Fernandez 2º
Tira Teima, 56, C. Ferreira 3º
Intrepido, 56, A. Feijó 4º
Serio, 50|53, D. Suarez 5º
Sansovino, 56|53, J. Pereira 6º

Tempo da carreira, 98".
Rateios: do vencedor, 35$600; dupla (34) com Secretario, 46$800. Placés: do 1º, 13$500 e do 2º, 20$100.
Apostas, 15:610$000.

RATEIOS EVENTUAES

1º logar

Intrepido	253	22$100
Tira Teima	34	164$700
Lageado	157	35$600
Secretario	127	44$000
Sansovino	25	224$000
Serio	104	53$800
Total:	700	

Duplas

1 Intrepido.
2 Tira Teima.
3 Lageado.
4 Secretario.
5 Sansovino-Serio.

12	63	101$800
13	200	32$000
14	106	60$500
15	101	63$500
23	24	267$300
24	12	534$600
25	17	382$100
34	137	46$700
35	76	84$400
45	51	125$800
55	15	427$600
Total:	803	

Despontou Sansovino seguido de Intrepido e Secretario em terceiro. Lageado que não saira bem corria nos ultimos postos. Antes da entrada da recta, Secretario passou por Intrepido e os que corriam atrás se approximaram, avançando muito o cavallo Serio ao lado de Lageado. Antes de entrar a recta, Lageado dispediu Serio e veiu em perseguição dos ponteiros, passando por Intrepido e Secretario, tomando na recta, francamente a ponta, para ganhar firme por quatro corpos, tendo como seu runner up, o cavallo Secretario.

3ª CARREIRA

Premio "Finorio" — 1.400 metros — 4:000$ e 800$000 — Animaes nacionaes de 3 annos, sem victoria — Pesos da tabella.

20 VIOLA DANA, feminino, alazão, 3 annos, 52 kilos, São Paulo, por Conde Lucanor e Marcoline, de propriedade do sr. Juliano Martins de Almeida, criador o mesmo, treinador Fernando de Azevedo, jockey Mario de Oliveira 1º
Hastapura, 52|53 kilos, D. Suarez 2º
Homenagem, 52|50, J. Pereira .. 3º
Perrier, 54, C. Ferreira 4º
Itan, 52, L. de Souza 5º
Tentação, 52, C. Fernandez 6º

Tempo da carreira, 90 1|5.
Rateios: da vencedora, 54$700; dupla (23) com Hastapura, 58$500. Placés: do 1º, 18$400 e do 2º, 13$600.
Apostas, 23:230$000.

RATEIOS EVENTUAES

1º logar

Perrier	[illegible]	[illegible]
Viola Dana	165	54$700
Hastapura	499	16$900
Itan	52	163$000
Homenagem	45	188$400
Tentação	17	498$800
Total:	1.003	

Duplas

1 Perrier.
2 Viola Dana
3 Hastapura.
4 Itan.
5 Homenagem-Tentação.

12	84	110$700
13	518	17$900
14	66	140$900
15	90	103$300
23	159	58$500
24	18	516$900
25	15	620$200
34	81	114$800
35	111	83$800
45	13	715$600
55	8	1:763$000
Total:	1.163	

Homenagem saiu ligeiramente favorecida e assim lhe foi dado fazer o train da carreira, seguida do cavallo Perrier que mais adiante cedeu o passo á egua Viola Dana. Pouco depois da curva, a pensionista do sr. Fernando Azevedo atacou Homenagem e por ella passou ahi se conservando para resistir ao ataque final de Hastapura que lhe ficou a corpo e meio. Itan que saiu mal conseguiu apenas bater Tentação que figurou apagadamente.

4ª CARREIRA

Premio "Gait et Bonne" — 1.300 metros — 4:000$ e 800$000 — Animaes estrangeiros sem victoria em prova classica — Pesos especiaes.

21 CARDITO, masculino, zaino, 3 annos, 54 kilos, Argentina, por Pico de Oro e Suerte Virá, de propriedade do sr. Nicoleu M. Ceroni, importador sr. Regino Fernandez, treinador Aggeu de Souza, jockey Mariano Conceição 1º
Gloxinia, 50 kilos, L. de Souza .. 2º
Cavador, 56, C. Fernandez 3º
Destemido, 54, C. Ferreira 4º

— Eclat e Duval não foram apresentados.

Tempo da carreira, 84 4|5.
Rateios: do vencedor, 16$300; dupla (34) com Gloxinia, 15$500.
Apostas, 25:460$000.

RATEIOS EVENTUAES

1º logar

Destemido	162	56$000
Cavador	88	103$100
Gloxinia	329	27$500
Cardito	556	16$300
Total:	1.135	

Duplas

1 Destemido.
2 Cavador
3 Gloxinia.
4 Cardito.

12	31	537$500
13	124	91$000
14	307	36$700
23	80	141$100
24	151	74$700
34	723	15$500
Total:	1.411	

Saida demorada. Nulla a primeira partida em que Destemido ficou parado. Dada afinal a partida valida, Cardito tomou a ponta e seguido de Destemido até parte do percurso. Emquanto o filho de Pico de Oro galopava facil na frente, Destemido era atacado por Cavador e Gloxinia. O poste do vencedor foi attingido por Cardito, seguido de Gloxinia que no final corria muito. Cavador foi terceiro e Destemido fechou o lote.

5ª CARREIRA

Premio "Ultimatum" — 1.600 metros — 4:000$ e 800$000 — Animaes nacionaes — Pesos especiaes.

22 LOMBARDO, masculino, zaino, 4 annos, 54 kilos, Paraná, por Premier Diamond e Castilla, de propriedade do sr. Jair R. de Oliveira, criadores srs. Angelo Piotto e irmão, treinador Americo de Azevedo, jockey Mariano Conceição 1º
Lulito, 52 kilos, A. Feijó 2º
Grinalda, 53, A. Rutledge 3º
Rosemary, 51, F. Biernaczky .. 4º
Pardal, 52|53, C. Ferreira 5º
Danubio, 47, J. Escobar 6º
Tattersall, 56, M. Oliveira 7º
Rhodesia, 54, C. Fernandez 8º

Tempo da carreira: 104".
Rateios: do vencedor, 138$800; dupla (14) com Lulito, 164$000. Placés: do 1º, 27$200; do 2º, 16$400 e do 3º, 32$000.
Apostas, 40:690$000.

RATEIOS EVENTUAES

1º logar

Lombardo	[illegible]	138$800
Tattersall	27	493$700
Pardal	229	58$200
Danubio	126	105$700
Rosemary	714	18$600
Rhodesia	48	277$600
Lulito	391	34$000
Grinalda	35	380$800
Total:	1.666	

Duplas

1 Lombardo-Tattersall
2 Pardal-Danubio.
3 Rosemary-Rhodesia.
4 Lulito-Grinalda.

11	15	1:123$400
12	65	259$700
13	158	106$900
14	103	164$000
22	38	444$600
23	325	51$900
24	196	86$200
33	157	107$600
34	988	17$100
44	67	252$100
Total:	2.112	

Saida demorada, irritante. Os animaes numa irrequietude desesperadora. Por fim é dada a saida no melhor momento. Rosemary pula, negase. Os outros concurrentes já sairam e o starter não annulla a partida. Grinalda toma a ponta seguida de Lulito e Lombardo e mais atrás um lote encabeçado por Tattersal e Pardal, corriam os demais, fechando o lote, longe, a egua Rosemary. Antes da curva, Rosemary já estava no lote e entrada a recta Grinalda começava a dar mostras de cançaso. Lulito passou para a ponta e Rosemary dos ultimos postos progredia a grandes galões. Mariano faz correr Lombardo e entre a geral e a especial bate Grinalda e Lulito e attinge o vencedor com esforço, mantendo sobre o pilotado de Feijó a vantagem de 3|4 de corpo.

6ª CARREIRA

Premio "Rosemary" — 1.600 metros — 4:000$ e 800$000 — Animaes nacionaes de 3 annos — Pesos especiaes.

23 MONARCHA, masculino, castanho, 3 annos, 54 kilos, Rio Grande do Sul, por Aconito e Alcurnia, de propriedade da sra. d. Arminda Mourão, criador sr. Pedro Ebling, treinador Eulogio Morgado, jockey Armando Rosa 1º
Tucano, 54 kilos, A. Feijó 2º
Finorio, 54, M. Conceição 3º
Tabu', 54|52, O. Barroso Junior 4º
Havana, 52|53, D. Suarez 5º
— Perrier não foi apresentado.
Tempo da carreira, 104 3|5.
Rateios: do vencedor, 90$500; dupla (34) com Tucano, 54$600. Placés: do 1º, 37$100 e do 2º, 15$900.
Apostas, 33:570$000.

RATEIOS EVENTUAES

1º logar

Havana	234	52$600
Finorio	244	50$400
Tucano	[illegible]	13$700
Monarcha	136	90$500
Tabu'	32	385$000
Total:	1.540	

Duplas

1 Havana.
2 Finorio.
3 Tucano.
4 Monarcha.
5 Perrier-Tabu'.

12	123	108$[illegible]
13	313	42$500
14	64	208$200
15	22	605$800
23	707	18$800
24	104	128$100
25	29	459$500
34	244	54$500
35	50	666$400
45	10	1:332$800
Total:	1.660	

Não tendo Perrier se collocado na sua primeira apresentação, ficou o lote reduzido apenas a cinco animaes. Com alguma demora foi dada a saida, tomando logo a ponta o cavallo Monarcha, tendo a seguir Tucano. Ao fazer a primeira curva, a distancia que havia do ponteiro para o segundo foi diminuindo, dando a impressão de que aquelle já se esgotára. Mas, logo depois da curva, Armando vendo que Tucano se adiantava ameaçadoramente, forçou o seu pilotado que reagiu e manteve galhardamente a dianteira, cruzando a méta com um corpo de vantagem sobre Tucano. Os demais animaes não appareceram.

7ª CARREIRA

Premio "Chuck" — 1.600 metros — 4:000$ e 800$000 — Animaes estrangeiros — Pesos especiaes.

24 GAIE ET BONNE, feminino, alazão, 3 annos, 50 kilos, França, por Yoyeux Drille e Grey Belle, de propriedade do sr. R. O. de Castro Maya, importador Jockey Club do Rio de Janeiro, treinador Trajano de Carvalho, jockey Lydio de Souza 1º
Desejado, 55 kilos, C. Ferreira .. 2º
Patife, 56, A. Rosa 3º
Epopéa, 55, D. Suarez 4º
Prosa, 56, N. Gonzalez 5º
Big Ben, 55, C. Fernandez 6º
Mouro, 52, A. Feijó 7º
— Tea Service não foi apresentado.
Tempo da carreira, 104 1|5.
Rateios: da vencedora, 31$500; dupla (24) com Desejado, 55$700. Placés: do 1º, 17$500 e do 2º, 21$100.
Apostas, 39:660$000.

RATEIOS EVENTUAES

1º logar

Epopéa	585	23$000
Desejado	236	57$100
Prosa	56	241$000
Mouro	252	53$500
Big Ben	68	198$4[illegible]
Gaie et Bonne	428	31$500
Patife	62	217$600
Total:	1.637	

Duplas

1 Epopéa.
2 Desejado-Prosa.
3 Mouro-Big Ben.
4 Gaie et Bonne-Patife.

12	249	65$600
13	324	50$500
14	584	28$000
22	25	655$600
23	165	99$300
24	294	55$700
33	42	390$200
34	282	58$100
44	84	195$100
Total:	2.049	

Partida demoradissima, estafante. Todos os cavallos depois de algum tempo estão irrequietos, impacientes. Sôa a sirene. Mouro que está num dos seus dias peores, continua difficultando a partida. Por fim o starter dá liberdade ao lote em bom momento. Mouro recusa-se a partir e Patife e Epopéa esfusiam na ponta, em luta por tomar um delles a leaderança do lote. Em pouco, Gaie et Bonne passa por elles e toma a principal collocação. Desejado que corria na expectativa acompanha Gaie et Bonne e os dois chegam ao vencedor, tendo a egua dois corpos de vantagem sobre o cavallo que quasi perde o segundo para o cavallo Patife que no final o atacou rudemente.

8ª CARREIRA

Premio "Jubileo" — 2.200 metros — 4:500$ e 900$000 — Animaes de qualquer paiz — Pesos especiaes.

25 GRAN CAPITAN, masculino, alazão, 7 annos, 57|54 kilos, Argentina, por Tiny e Polly III, de propriedade do sr. Euclydes Ribeiro, importador sr. Sezefredo Barcellos, treinador o proprietario, jockey Antonio Henriques 1º
Rafles, 54 kilos, C. Fernandez .. 2º
Souakim, 53, A. Feijó 3º
Batteur d'Or, 55, J. Escobar .. 4º
Estylo, 55, M. Conceição 5º
— Siléa não foi apresentado.
Tempo da carreira, 148".
Rateios: do vencedor, 23$000; dupla (24) com Rafles, 190$100. Placés: do 1º, 18$100 e do 2º, 31$000.
Apostas, 39:030$000.

RATEIOS EVENTUAES

1º logar

Batteur d'Or	96	143$300
Rafles	134	102$600
Estylo	232	59$300
Gran Capitan	598	23$000
Souakim	660	20$800
Total:	1.720	

Duplas

1 Batteur d'Or.
2 Rafles.
3 Estylo.
4 Gran Capitan
5 Souakim.

12	[illegible]	[illegible]
13	58	284$000
14	103	166$400
15	168	98$400
23	101	163$600
24	83	199$100
25	176	93$400
34	174	94$900
35	267	61$900
45	900	18$300
Total:	2.066	

Optima partida. Estylo pulou na frente, mas, teve logo o cavallo Rafles ás suas patas. Carmelo prudentemente prendia o seu cavallo, e ao fazer-se a primeira curva, aproveitando o desgarro de Estylo, tomou a dianteira seguido de Estylo, G. Capitan, Souakim e Batteur d'Or que corria muito longe. Com aquella tradicional velocidade Rafles alcançou a recta final, quando G. Capitan numa fortissima atropelada passou por elle e cruzou a méta com dois corpos de vantagem. Souakim deu mais um banho nos cathedraticos, não tendo nem figurado na carreira.

9ª CARREIRA

Premio "Middle West" — 2.200 metros — 5:000$ e 1:000$000 — Animaes de qualquer paiz — Pesos especiaes.

26 DARK EYES, feminino, alazão, 4 annos, 56 kilos, E. U. America do Norte, por Friar Rock e Zuleika, de propriedade do sr. Urban V. Woolman, importador o mesmo, treinador Fernando Schneider, jockey Ferencz Biernaczky 1º
Ennervante, 54 kilos, C. Ferreira 2º
Middle West, 54, D. Suarez .. 3º
Maranguape, 50, M. Conceição .. 4º
Rival, 53, A. Feijó 5º
Gimone, 53, J. Escobar 6º
Cadum, 55, C. Fernandez 7º
Tempo da carreira: 145".
Rateios: de Dark Eyes-Middle West, 15$700; dupla (12) com Ennervante, 32$500. Placés: de Dark Eyes-Middle West, 11$600 e de Ennervante [illegible].
Apostas, 49:030$000.

RATEIOS EVENTUAES

1º logar

Dark Eyes-Middle West	1167	15$700
Ennervante	475	38$500
Maranguape	344	53$200
Cadum	123	145$400
Gimone-Rival	179	102$300
Total:	2.291	

Duplas

1 Dark Eyes-Middle West.
2 Ennervante.
3 Maranguape
4 Cadum.
5 Gimone-Rival

11	430	47$500
12	613	32$500
13	405	49$200
14	139	143$100
15	261	76$400
23	194	102$800
24	80	249$500
25	136	146$700
34	83	240$400
35	198	184$600
45	36	554$400
55	20	998$000
Total:	2.495	

Rival tomou a ponta, desde o primeiro momento, augmentando progressivamente a luz que havia entre elle e Ennervante até que, na recta opposta a sua vantagem sobre o pensionista de Ernani era de mais de seis corpos. Ahi a distancia começou a diminuir e até a entrada da recta final ainda se mantinha na frente o pensionista do stud Expedictus. Nesta altura, Ennervante que já despedira o cavallo Middle West que corria ao seu lado, passou pelo cavallo Rival, o mesmo fazendo Middle West. Quando parecia já assegurada a victoria de Ennervante, pois Middle West não avançou, Dark Eyes desprende-se de trás em galões enormes, alcança Ennervante, passa sem luta e vence por um corpo, salvando da derrota as côres do stud Woolman.

10ª CARREIRA

Premio "Gahyplô" — 1.600 metros — 4:000$ e 800$000 — Animaes nacionaes — Pesos especiaes.

27 RAVISSANT, masculino, castanho, 5 annos, 53 kilos, São Paulo, por Patrick e Bien Aimée, de propriedade do sr. Eugenio Caubit, criador sr. Linneo de Paula Machado, treinador Francisco Barroso, jockey Ferencz Biernaczky 1º
Ultimatum, 56 kilos, A. Feijó .. 2º
Ibo, 50, L. de Souza 3º
Galaór, 53, C. Fernandez 4º
Itaberá, 49, J. Escobar 5º
Tempo da carreira, 105".
Rateios: do vencedor, 48$700; dupla (45) com Ultimatum, 50$200. Placés: do 1º, 22$700 e do 2º, 18$300.
Apostas, 44:410$000.

RATEIOS EVENTUAES

1º logar

Itaberá	440	38$100
Ibo	434	39$400
Galaór	249	68$700
Ravissant	351	48$700
Ultimatum	657	26$000
Total:	2.140	

Duplas

1 Itaberá.
2 Ibo.
3 Galaór.
4 Ravissant.
5 Ultimatum.

12	250	73$100
13	169	103$800
14	255	66$200
15	309	57$400
23	79	222$000
24	260	67$400
25	271	64$900
34	94	186$600
35	151	116$100
45	349	50$200
Total:	2.193	

Saida boa. Galaór toma a ponta seguido de Itaberá pelo qual passou logo Ultimatum. Galaór sustentou a ponta até a recta onde Ultimatum assumiu o commando do lote. Ravissant que se collocára em terceiro, começou então a avançar emquanto Ultimatum se distanciava de Galaór e o cavallo Ibo por sua vez, surgia ameaçador. Defronte da tribuna dos socios, Ravissant dominou Ultimatum e com esforço cruzou o vencedor com 3|4 de corpo sobre o pensionista do sr. Americo de Azevedo.

Match de desafio

Logo após a disputa da prova que deu inicio ao "Meeting e na qual a potranca ingleza Patuscada derrotou nitidamente Riziere (franceza), o sr. Trajano de Carvalho, treinador da representante do Stud R. O. Castro Maya, não se conformando com o resultado da carreira, emprazou o sr. João Gonçalves de Oliveira, proprietario da filha de Baydrop, para um match de desafio mediante a aposta de 5:000$.

Accelto o repto, foi o pareo realizado em seguida á disputa da ultima carreira do programma, tendo Patuscada confirmado sua performance anterior, batendo á competidora por 3 corpos.

Patuscada rateiou 14.700, tendo sido de 4:800$000, o resultado da venda de poules. Tempo da carreira, 78 4|5.

O movimento total das apostas alcançou a importancia de rs. .. .. .. 324:680$000.

RATEIOS EVENTUAES

Patuscada	260	14$700
Riziere	220	17$400
Total	480	

Ramonlie e Flaminio vão defender as cores do stud Eduardo Bahia

Só agora podemos esclarecer a noticia que hontem publicamos sobre a vinda dos cavallos Ramonlie e Flaminio.

Estes dois animaes foram adquiridos pelo antigo turfman Eduardo Bahia proprietario actualmente de Mercador e Orbita.

As cores do stud vão ter certamente agora grande evidencia, pois Flaminio filho de Movedizo e depositario de grandes esperanças e Ramonhe, por sua vez é cavallo ganhador em pistas argentinas, está bem e poderá abrilhantar os nossos programmas.

Estes animaes serão hoje entregues, conforme noticiamos, ao treinador Aggeu de Souza.

O Vinho Restaurador Cerqueira Lima
Cura radicalmente os Anemicos

ÉCOS DO MATCH — ANTE-HONTEM E HONTEM

COMO FALOU O SR. TRAJANO

Após a corrida, quando saiamos do Hippodromo encontramos o sr. Trajano, sósinho, um pouco mais vermelho, de chapéo na mão fitando vagamente o espaço.

— Então sr. Trajano que nos diz do match ?

— Perdi, mas em todo o caso eu queria ver como corria a minha egua. Trabalhou, saindo da milha, a meio correr, os ultimos mil metros em 62, portanto não podia perder como perdeu. Ahi está minha queimação, apostei, perdi cinco contos, eram meus.

Hontem no Jockey Club, á hora das inscripções, encontramo-nos com o sr. Trajano, e voltamos á vacca fria.

Então sr. Trajano que negocio foi aquelle de hontem, perguntamos nós.

— Eu lhe explico — respondeu-nos o treinador do stud José Carlos de Figueiredo. Em acabada a carreira fui para a taboa de apregoação conferir o tempo que eu havia tomado com o tempo official. Neste momento ouvi alguem dizer por trás de mim: — "viu que corrida infame fez a Riziere, estes sujeitos são todos uns ladrões. Quiz responder o insulto com outro insulto, quando á mesma hora outra pessoa respondeu ao primeiro, nestes termos: se ladroeira houve partiu talvez do jockey porque o treinador destes cavallos eu não conheço pessoalmente mas pelas corridas de seus animaes vejo que elle é incapaz de puxar para trás.

Deixei o logar indignado. E falando a um amigo, disse que não me conformava com o resultado da carreira que seria capaz de apostar cinco contos nas patas da minha egua. O meu amigo levou o meu pensamento ao proprietario de Patuscada e a aposta se fez.

— E como recebeu o resultado.

— Bem, convenci-me de que o meu animal não corresponde ao que trabalha.

O QUE NOS DISSE O LYDIO

Pouco antes de ser corrido o desafio, nos avistamos com Lydio de Souza.

— Então Lydio que nos diz de tudo isso ?

— Estou aborrecido e já falei isso com o sr. Trajano. Elle vae perder. Pois na carreira eu sai melhor do que a egua e perdi. Agora vão sair páo a páo e ella perde por distancia maior.

— Mas Lydio, é muito possivel..

— Não é possivel nada, isto é uma bobagem e não prova coisa nenhuma.

CLAUDIO FERREIRA FALOU TAMBEH

Ao jockey Claudio Ferreira pedimos que nos explicasse certas accusações que lhe faziam, como piloto de Riziére. Disse-nos o Claudio:

— Não houve nada na carreira. A saida foi igual. Eu por dentro. Feijó não queria perder terreno e vinha muito encostado a mim, tive necessidade de em certa altura estirar o braço afastando-o porque eu trazia uma egua que não é certa e portanto fiz isto, sem o prejudicar para evitar um mal maior. Digo em consciencia que não prejudiquei ao Feijó nem tive esta intenção.

QUANTO GANHARAM OS JOCKEYS

Claudio Ferreira, piloto de Riziére, montou á moda platina: se ganhasse receberia 1:500$; e se perdesse ficaria apenas com as honras de ter sido o escolhido para feito de tamanha responsabilidade. Infelizmente, para elle foi-lhe contraria a sorte da carreira: perdeu. Ficou com as honras e etc.

Alberto Feijó, piloto de Patuscada, tendo-a dirigido na carreira normal, montou sem contrato, levava apenas a esperança. Correu e ganhou. O proprietario de Patuscada pagou-lhe immediatamente 500$000.

UMA INFORMAÇÃO Á PARTE

Um circumstante nos informou que o jockey Claudio Ferreira, ao terminar a carreira dissera para um amigo:

— Nunca mais monto em desafio nestas condições. Só acceito se além da montaria vier a percentagem.

E dizendo isto, limpou dos olhos uma lagrima.

Do Feijó disse-nos ainda o informante que depois de examinar a nota para ver se era falsa, exclamara a seu modo:

— Vejam só, tanto trabalho para ganhar isto !

Ficou hontem organizado o programma da reunião de domingo proximo em beneficio da Associação de Chronistas Desportivos

PRAÇA DO RIO

CAMBIO

O mercado de cambio funccionou hontem, em condições estaveis e sem movimento de interesse de procura para realização de negocios. O Banco do Brasil sacou a 5 121|128 e 5 61|64 d. contra o particular a 5 127|128 d. O mercado fechou inalterado.

A 90 d/v.

Londres	5 15|16 a	5 31|32
Paris	$326 a	$328
Nova York	8$300 a	8$320
Canadá	—	8$320

A' vista:

Londres	5 55|64 a	5 57|64
Paris	$328 a	$330
Nova York	8$350 a	8$440
Italia	$440 a	$442
Portugal	$375 a	$380
Provincias	$373 a	$393
Hespanha	1$319 a	1$340
Provincias	1$340 a	1$350
Suissa	1$618 a	1$636
B. Aires (papel)	3$550 a	3$585
B. Aires (ouro)	8$068 a	8$100
Montevidéo	8$640 a	8$700
Japão	3$860 a	3$880
Suecia	2$255 a	2$260
Noruega	2$245 a	2$260
Hollanda	3$370 a	3$383
Canadá	—	—
Dinamarca	2$251 a	2$269
Belgica (papel)	$234 a	$235
Chile	—	—
Syria	$329 a	$330
Belgica (ouro)	1$163 a	1$174
Rumania	$054 a	$055
Slovaquia	$249 a	$250
Allemanha	1$995 a	2$004
Austria	1$186 a	1$190
Café	5$329 a	5$330
Soberanos		41$400

Saques por cabogramma:

A' vista:

Londres	5 53|64 a	5 27|32
Paris	$330 a	$332
Nova York	8$410 a	8$460
Italia	$442 a	$444
Hespanha	1$325 a	1$340
Suecia	11$625 a	—
Belgica (papel)	$235 a	$237
Belgica (ouro)	1$173 a	1$183
Portugal	$380 a	$385
Hollanda	3$380 a	3$385
Canadá	—	—
Japão	—	3$885
B. Aires (papel)	3$580 a	3$585
Suecia	—	2$270
Noruega	—	2$270

Dinamarca		2$270
Allemanha (ouro)	2$004 a	2$006
Montevidéo	8$670 a	8$720
Slovaquia		$251

Moedas estrangeiras cotadas pelo Banco do Brasil

Libras (papel)	41$200
Libras (ouro)	—
Dollar (ouro)	8$400
Dollar (papel)	8$430
Peso Argentino (papel)	3$575
Peso Uruguay (ouro)	8$725
Peseta	1$474
Escudo	$400
Franco	$340
Lira	$450
Marco	—
1$000 ouro	40$567

Curso official de cambio e moeda metallica

	90 d/v.	A' vista
S/Londres	5 61|64 a	5 57|64
S/Paris	$327 a	$329
S/Italia		$440
S/Allemanha		1$998
S/Portugal		$377
S/Belgica (papel)		$234
S/Belgica (ouro)		1$169
S/Hespanha		1$328
S/Suissa		1$621
S/Noruega		2$253
S/Suecia		2$254
S/Dinamarca		2$251
S/Montevidéo		8$650
S/Syria e Palestina		—
S/T. Slovaquia		$249
S/Nova York		8$407
S/B. Aires (ouro)		8$068
S/B. Aires (papel)		3$557
S/Hollanda		3$374
S/Japão (yen)		3$855
S/Rumania		$054
S/Austria		1$198
S/Canadá		—
S/Chile		—

Extremas

Bancario	5 15|16 a	5 31|32
Caza Matriz		5 121|128

Moedas

Libra (ouro)	41$450
Libra (papel)	41$250
Dollar (ouro)	—
Dollar (papel)	—
Franco (ouro)	—
Escudo (papel)	$380
Argentino (papel)	—
Pesetas (papel)	—
Franco (ouro)	$340
Reichsmark (papel)	—

BOLSA

O mercado da bolsa funccionou hontem bem movimentado e com os negocios realizados interessando sobre os varios titulos em evidencia. As apolices federaes estiveram fracas e em declinio. As municipaes não soffreram alteração de interesse, assim como os demais papeis de importancia, conforme se vê abaixo:

VENDAS

Apolices:

Geraes, 1:000$		782$000
Idem, 5 a		781$000
Idem, 1:000$		782$000
D. Emissões, nom. 88 a		786$000
Idem, idem, 2 a		787$000
Idem, pt., 65 a		745$000
Idem, idem, 281 a		748$000
Idem, idem, 158 a		747$000
Obrig. Ferrov. (2ª) 70 a		997$000
Idem, (33) 20 a		997$000

Estaduaes:

E. do Rio, 6%, n., 62 a	180$000
Idem, 8%, port., 220 a	497$000

Municipaes:

Municip., 1914, port., 40 a	175$000
Idem, idem, 20 a	173$000
Idem, 1'4, nom., 10 a	165$000
Idem 7% pt. (d. 1535) 483 a	186$000
Idem 7% pt. (d. 2093) 20 a	186$000

Bancos:

Banco do Brasil, 25 a	470$000
Idem, 115 a	480$000
Banco Portuguez, nom., 40 a	230$000

Diversas:

Aguas de Caxambu', 55 a	100$000
D. Santos, nom., 133 a	355$000
Idem, port., 72 a	360$000
Drahma, 10 a	1:100$000
Deb. Alliança, 63 a	170$000
Deb. Brahma, 11 a	1:035$
Deb. D. de Santos, 7 a	175$000
Deb. Corcovado, 230 a	178$000

Vendas por alvará:

D. Emissões, 500$, nom., 1 a	780$000
Idem, 1:000$, nom., 4 a	786$000

OFFERTAS

	Vend.	Comp.
Uniform. de 1:000$	785$000	750$000
Uniform. de 5 nom.	760$000	750$000
Emp. nac. 1903 pt.	—	—
Obrig. Thes. Nac.	1:023$	1:023$
It. — Em. 5% meu.	—	760$000
D. Em. 1:000$, nom.	787$000	785$000
Idem, idem, port.	747$000	745$000
Obrig. Rodov. pt.	—	750$000
Ob. Ferrov. 1ª em.	998$000	996$000
Idem, idem 2ª	995$000	997$000

Municipaes do Districto Federal:

Municip. 20 fran.	695$000	680$000
Idem, idem, pt.	—	700$000
Idem, 1906, nom.	—	—
Idem, 1906, pt.	175$000	172$500
Idem, 1909, nom.	—	—
Idem, 1909, pt.	—	—
Idem, 1914, nom.	—	—
Idem, 1914, pt.	173$000	172$000
Idem 1917, nom.	—	—
Idem, idem, pt.	174$000	172$000
Idem, 1920, nom.	—	—
Idem, idem, pt.	165$000	—
Idem, 7% dec. 1535	189$000	186$000
Idem, idem, 1622	—	—
Idem, idem, 1150	—	—
Idem, idem, 1159	192$000	—
Idem, idem, 1623	—	—
Idem, 7% dec. 1948	188$000	—
Idem, 8%, 1933	197$000	—
Idem, 7%, dec. 2093	196$000	—
Idem, 1999	—	187$000
Idem, 7% dec. 2097	188$000	—
Idem, idem, 2339	188$000	—

Municipaes dos Estados:

Bello Horizonte	—	157$000
Bello Horizonte	—	—
Campos, 1:000$ 8%	—	—
Campos, 200$	—	170$000
C. Mun. de Alfenas	105$000	—
Uberaba	103$000	101$000
Pref. Nieth., 1ª série	—	—
Idem, 2ª	—	—
Idem, 3ª	—	—
Pref. Petrop. (1918)	—	—
Idem, 4ª	—	—
Int. de Pelotas, 8%	—	—

E. Santo, 1:000$ 6%	—	—
Idem, idem, 8%	—	930$000
Idem, 1:000$, nom.	—	770$000
Idem, 1:000$, nom.	—	—
V. Fer. R. G. do Sul, 500$	—	—
E. F. R. G. do Sul, 1:000$	—	—
Idem, idem, pt.	—	—
Sobrenaos	—	—
Fer. Valença	—	—
Idem, port.	—	—
R. Janeiro, 5%, 3%	—	496$000
Idem, 500$, n.	360$000	360$000
Idem, nom.	—	—
Idem, pt., 10	1125$000	1100$000
Parah. do Norte 6%	100$000	96$500
Sergipe de 200$	—	—
Idem, 500$	—	—
B. do Pirahy, 8%	—	755$000
Int. de Valença	—	—

Bancos:

Brasil	495$000	461$000
Brasil Allemão	250$000	—
Commercio	180$000	172$000
Commercial	—	150$000
Funccionarios	64$500	63$500
Portuguez pt.	109$500	107$000
Portuguez nom.	221$000	220$000
Mercantil	—	—
Com. E. S. Paulo	—	—
Boavista	—	555$000

Seguros:

Previdente	—	—
Argos	—	2:000$
Cul America	6:000$	4:500$
Continental	—	—
Internacional	228$000	—
Guanabara	—	—
U. Varegistas	—	—

Tecidos:

America Fabril	250$000	240$000
Alliança	—	805$000
Brasil Indust.	—	350$000
Bom Pastor	—	130$000
Confiança	—	—
S. Aleixo	—	—
Corcovado	104$000	90$000
Cometa	—	420$000
S. Pedro Alcantara	—	—
Manufactura	150$000	—
Petropolitana	230$000	—
Progresso Indust.	—	—
Tijuca	180$000	170$000
Nova America	225$000	210$000
Industria Mineira	255$000	250$000
Bom Pastor	—	—
Taubaté	—	600$000

Estrada de Ferro e Carris:

S. Jeronymo	795$000	785$500
Idem, nom.	—	—
Victoria a Minas	—	—
Diversas	—	—
Piymatosain	200$000	—
Acidos	—	—
Goyaz	113$000	25$000
Cantareira	118$000	95$000
Usinas Nacional	800$000	400$000
Docas Santos, nom.	355$000	353$000
Idem, port.	363$000	356$000
Brahma	—	1:010$
D. Bahia	505$000	475$000
Centro Pastoris	—	30$000
Hoteis Palace	1:000$	—
Melh. do Brasil	—	80$000
J. Botanico	—	—
Diamantifera	5$000	4$000
Terras e Colon.	—	9$000
Mercado	—	270$000
Saneamento	—	1:000$

Debentures:

T. Alliança	170$000	—
Corcovado	178$000	—
Prog. Industrial	180$000	175$000
D. Santos	175$000	—
Conf. Industrial	207$000	207$000
C. Brahma	1:040$	1:030$
Ind. Campista	—	—
Mercado	206$000	203$000
Mestre Blatgé	—	107$000
Bellas Artes	—	216$000
Nova America	1:038$	1:032$
Tijuca	—	—
Docas da Bahia	116$000	—
Bom Pastor	—	—
Ind. Mineira	—	—
Ceramica Brasileira	—	195$000
Guanabara	—	—
Carruagens	—	204$000
N. S. da Ict.	—	—
Cot. Gavea	—	180$000

MERCADOS NACIONAES

CAFÉ

O mercado de café funccionou, hontem, calmo e com os preços em baixa, descendo o typo 7 á base de 43$800 por arroba. O movimento de procura para realização de novos negocios esteve escasso, tendo sido vendidas na abertura do mercado 3.447 saccas e duarante o dia mais 500 saccas, no total de 3.947 dilas. O mercado fechou tendente a continuar na baixa. O mercado a termo tanto na primeira bolsa como na segunda funccionou estavel e com vendas de 1.000 saccas a prazo.

ESTATISTICA

Entradas

Leopoldina		
Minas		2.200
Maritima:		
Minas	992	
S. Paulo	317	1.309
Regulador Fluminense:		
Rio		2.801
Armazens autorizados:		
Araujo Maia		38
Ed. Araujo		34
Avellar & C.		52
Cerq. Soares		206
B. Albuquerque		250
Cia. A. G. S. Paulo		50
Reguladores:		
Espirito Santo		1.310
Mineiro		3.203
Total		11.464
Idem anno passado		7.348
Desde o dia 1		70.710
Media		5.314
Do dia 1 de julho		1.86) 978
Media		8.001
Idem anno passado		2.645.141

Embarques

Estados Unidos	4.403
Europa	4.497
Cabotagem	20
Total	9.010
Idem o anno passado	8.495
Desde o dia 1	124.697
Do dia 1 de julho	1.768.131
Idem o anno passado	2.473.622
Stock	252.453
Menos:	
Consumo local do dia	500
Existencia	251.953
Idem o anno passado	330.700

Cotações

Disponivel (arroba):

Typo 3	48$000
Typo 4	47$000
Typo 5	46$000
Typo 6	45$000
Typo 7	44$000
Typo 8	42$000

Vendas — 2.301.
Mercado — Calmo.

Typo 7 anno passado	38$400

A termo (10 kilos)

Mezes	1ª cot.
Fevereiro	29$300
Março	29$100
Abril	28$925
Maio	28$800
Junho	28$400
Julho	27$800

Mercado — Estavel.

Mercado — Estavel.	
Vendas (1ª a 24 de fev.)	28$000
Imposto minimo (jan.)	45$67

COTAÇÃO DO CAFÉ DA BOLSA DE MERCADORIAS

A TERMO

Primeira Bolsa

	V.	C.
Fevereiro	29$500	29$300
Março	29$250	29$100
Abril	29$175	28$900
Maio	28$900	28$800
Junho	28$575	28$400
Julho	28$000	27$875

Vendas — Não houve.
Mercado — Estavel.

Segunda Bolsa

	V.	C.
Fevereiro	29$500	29$275
Março	29$175	29$100
Abril	28$925	28$875
Maio	28$800	28$575
Junho	28$450	28$400
Julho	28$000	27$750

Vendas — 1.000 saccas.
Mercado — Estavel.

Rio — Mercado de hontem, 16 de fevereiro de 1929.

Preço typo 7	43$800
Vendas até ás 10 1|2 horas	3.447
Idem, durante o dia	500
Total	3.947

Mercado — Calmo.

MERCADO DE SANTOS

Entradas	17.286
Desde o dia 1	245.662
Media	32.350
Do dia 1º de julho	5.517.369
Media	23.975
Idem o anno passado	6.853.687
Embarques	2.016
Desde o dia 1	425.370
Do dia 1 de julho	5.533.977
Idem o anno passado	6.532.334
Existencia	1.001.848
Idem o anno passado	873.395
Preço typo 4	33$300
Mercado — Calmo.	
Vendas (a termo)	—
Embarques	87.287
Existencia para embarque	976.979

ASSUCAR

O mercado de assucar funccionou hontem, ainda firme e com os preços em alta, dando-se o typo crystal entre 76$ e 78$. O movimento de negocios continuou ainda diminuto, fechando o mercado sem modificação de interesse.

O mercado a termo não funccionou.

Entradas	Saccos
De Pernambuco	6.500
De Sergipe	—
Da Parahyba	230
De Maceió	5.000
De Campos	333
De Minas	—
De Natal	2.100
Da Bahia	—
Total	13.880
Saidas	13.783
Existencia	136.237

Preços branco crystal	75$000	76$000
tal	73$000	75$000

Mercado — Firme.

MOVIMENTO DO ASSUCAR A TERMO

Primeira Bolsa

	V.	C.
Não funccionou.		
Fevereiro	—	—
Março	—	—
Abril	—	—
Maio	—	—
Junho	—	—
Julho	—	—

Mercado —
Vendas —

Segunda Bolsa

	V.	C.
Não funccionou.		
Fevereiro	—	—
Março	—	—
Abril	—	—
Maio	—	—
Junho	—	—
Julho	—	—

Vendas —
Mercado —

ALGODÃO

O mercado de algodão funccionou hontem ainda estavel e com os preços inalterados. O movimento de procura para novos negocios esteve bastante reduzido, fechando o mercado mal collocado.

O mercado a termo não funccionou.

Entradas	Fardos
De Pernambuco	—
De Maranhão	—
Do Rio Grande do Norte	—
De S. Paulo	—
De Maceió	—
Da Bahia	—
De Natal	—
Do Pará	—
Do Ceará	—
Da Parahyba	—
Total	—
Saidas	123
Existencia	25.473

Mercado — Estavel.

Preços

Sertões, typo 4ª c., 2ª	46$000	47$000
1ª sert. typo c., 1ª	43$000	44$000
Medianos, typos 6 e 7	40$000	41$000
Typo 5, Primeira	41$000	42$000
Typo 5, Norte	42$000	43$000

COTAÇÕES DE ALGODÃO DA BOLSA DE MERCADORIAS

A TERMO

Primeira Bolsa

Não funccionou.

	V.	C.
Fevereiro	—	—
Março	—	—
Abril	—	—
Maio	—	—
Junho	—	—
Julho	—	—

Vendas —
Mercado — Paralysado.
Vendas —
Mercado —

Segunda Bolsa

Não funccionou.

	V.	C.
Fevereiro	—	—
Março	—	—
Abril	—	—
Maio	—	—
Junho	—	—
Julho	—	—

Vendas —
Mercado —

MERCADO MUNICIPAL

Preços dos generos de primeira necessidade que deverão vigorar nas Feiras Livres durante o periodo de 17 a 24 do corrente.

Assucar, kilo	1$400
Arroz, kilo	1$600
Batatas, nac. boas	1$100
Banha (lata de 2 ks.)	3$400
Bacalhau, kilo	2$800
Café, kilo	4$000
Carne secca, kilo	2$800
Cebolas nacionaes, kilo	1$200
Farinha de mandioca, kilo	$500
Farinha de trigo, kilo	1$000
Feijão preto, kilo	$900
Feijão preto de P. Alegre, k.	1$100
Feijão Manteiga, kilo	1$500
Feijão branco, grande nac., k.	1$400
Feijão de cores, kilo	$700
Fubá de milho, kilo	3$200
Lombo de porco, kilo	$500
Milho, kilo	2$600
Toucinho min., ...	2$000
Abobora, uma	1$200
Agrião, molho	$100
Aipim, kilo	$400
Alface, um pé	$500
Agrião e beraldo, molho	
Alface de ouro, prata e maçã, duzia	$700
Banana d'agua, duzia	$600
Banana da terra e S. Thomé, duzia	3$000
Batatas doce, gilo e maxixe, tampa	$500
Tomate, tampa	$400
Alface braçal, uma	$200
Bringela fresca, dia	2$500
Cenouras, molho	$600
Pimentão, duzia	1$500
Ervilha e Quiabo, tampa	$500
Chuchu, um	$200
Repolho, um	1$800
Cebola, kilo	3$800
Manteiga, kilo	7$400
Massas, kilo	1$500
Queijo de Minas, kilo	1$300
Sabão fidalgo, typo rosa, k.	4$000
Sabão virgem, kilo	1$500
Sabão amarello, kilo	1$300
Frangos grandes, um	5$000
Gallinhas, uma	7$000
Ovos, duzia	3$000
Camarão grande, kilo	12$000
Garoupa, kilo	4$500
Garoupa porcelina, kilo	6$000
Corvina, pargo, cavallo e cengo, kilo	5$000
Linguado, kilo	2$500
Pescada amarella, kilo	3$500
Pescada, postas, kilo	3$500
Arrala, bagre e sardinha, kilo	4$500
Tainha, kilo	1$000
Paraty, kilo	3$000

CENTRO COMMERCIAL DE CEREAES

Rio de Janeiro, 16 de fevereiro de 1929.

Arroz brilhado de 1ª, Agulha, 60 ks.	103$000 a	105$000
Arroz brilhado de 2ª, 60 kilos	92$000 a	94$000
Arroz especial, Agulha, 60	94$000 a	96$000
Arroz superior, Japonez, 60 ks.	82$000 a	84$000
Arroz bom, Piemonte, 60 ks.	72$000 a	74$000
Arroz regular, 60 kilos	68$000 a	70$000
Alfafa nac., kilo	$460 a	$500
Alfafa est., kilo	$ a	$
Bacalhão superior, 58 kilos	155$000 a	160$000

Idem outras qualidades, 58 ks.	85$000 a	90$000
Batatas na, kilo	$000 a	$850
Batatas est. kilo	$900 a	$960
Banha, caixa	168$000 a	176$000
Carne de por. salgada, kilo	3$000 a	3$500
Xarque do Rio da Prata, kilo	2$800 a	3$200
Xarque do Rio Grande, kilo	2$400 a	2$800
Xarque do int. — Minas, kilo	1$800 a	2$600
Xarque de Matto Grosso, kilo	1$600 a	2$000
Farinha de mandioca, 1ª 50 ks.	20$500 a	21$000
Farinha de mandioca, 2ª, 50 ks.	18$000 a	18$500
Farinha de mandioca grossa, 50 kilos	15$500 a	16$000
Feijão preto novo sup. P. Aleg. 60 kilos	50$000 a	58$000
Feijão preto, Laguna, 60 ks.	32$000 a	35$000
Feijão mulatinho, Novo 60 kilos	Nominal	
Idem branco commum, est. 60 ks.	88$000 a	90$000
Idem manteiga, 60 kilos	93$000 a	95$000
Feijão cores não especific. div. novas, 60 ks. P. Alegre	60$000 a	68$000
Feijão fradinho, est. 60 ks.	68$000 a	72$000
Milho verm. sup. 60 kilos	25$000 a	26$000
Milho mist. e regular, 60 kilos	23$500 a	24$000
Toucinho, kilo	2$100 a	2$300
Idem Paulista, k.	2$500 a	5$700

PREÇOS COLHIDOS NO MERCADO DO ATACADISTA PARA O VAREGISTA

AGUARDENTE, barris de 80 lts.		
Especial, por litro	1$700 a	1$800
Regular, por litro	1$400 a	1$500
AGUA SANITARIA, por duzia:		
Especial duzia	—	4$500
Superior, duzia	3$500 a	4$000
ALHOS, por 100 cabeças:		
Estrangeiro, esp.	5$000 a	5$600
Idem regular	2$500 a	3$000
AVEIA:		
Aveia	12$000 a	13$000
ALFAFA, em fardos:		
Germ.	—	—
Rio Grande, typo platina, por k.	$460 a	$480
Argentina, por k.	$480 a	$500
Alcool, pipa de 480 litros:		
40 grãos, por litro	1$800 a	1$900
38 grãos, por litro	1$600 a	1$700
36 grãos, por litro	1$200 a	1$500
AMENDOIM:		
Sacco de 25 kilos	23$000 a	24$000
CEVADA, por kilo:		
Maltada	—	1$300
Commum, amer.	$800 a	$900
ARROZ, por sacco de 60 kilos:		
Brilhado especial	96$000 a	100$000
Agulha, esp.	90$000 a	96$000
Idem superior	76$000 a	80$000
Bom	69$000 a	72$000
Regular	62$000 a	66$000
Baixo	52$000 a	54$000
AZEITE, caixa com 40 latas:		
Port. por litro	5$700 a	6$200
Hespanhol, idem	5$400 a	5$800
Nacional, idem	2$700 a	2$900
AZEITONAS barris, de 20 kilos:		
Hespanholas, kilo	3$300 a	3$400
Portuguez, lata de 1 kilo	2$100 a	2$600
Idem lata 10 ks.	3$400 a	3$500
BANHA:		
De Porto Alegre, lata de 20 kilos	162$000 a	168$000
Idem de 2 kilos	160$000 a	168$000
De Itajahy de 20 kilos	165$000 a	175$000
BATATAS:		
Franceza, caixa	—	—
Paulista, por kilo	$960 a	1$000
Chilena por kilo	$900 a	$940
Mineira, por kilo	$740 a	$760
BACALHA'O, por caixa:		
Noruega, typo pt.	140$000 a	150$000
Inglez	145$000 a	160$000
BACON, por kilo:		
Paulista	3$000 a	3$100
Santa Catharirina	2$900 a	3$000
Diversas proced.	3$000 a	3$100
ERVILHA, por kilo:		
Estr. quebrada	2$000 a	2$200
Rio Grande, idem	—	1$100
Idem, inteiro	—	1$300
Nacional	1$100 a	1$200
Paulista, kilo	$900 a	1$000
FEIJAO, por 60 kilos:		
Preto, P. Aleg. nv.	58$000 a	59$000
Enxofre, novo	64$000 a	65$000
avallo, sup. novo	60$000 a	64$000
Branco, sup. novo	84$000 a	86$000
Manteiga	76$000 a	78$000
Mulatinho	64$000 a	66$000
Amendoim, super. novo	74$000 a	78$000
Outras côres	56$000 a	58$000
Laguna	50$000 a	52$000
Chileno, branco	94$000 a	98$000
Pequenas, idem	—	—
LEITE CONDENSADO:		
	Caixa com 48 latas	
Estrangeiro	120$000 a	125$000
Diversas marcas	90$000 a	96$000
LOMBO DE PORCO:		
Especial, kilo	3$200 a	3$600
Superior, kilo	3$000 a	3$200
Regular, kilo	2$800 a	3$000
MATTE, por kilo:		
Paraná	$850 a	$950
FARINHA DE TRIGO, preços do Moinho Fluminense, por sacco:		
Especial	—	36$000
S. Leopoldo	—	34$000
OO	—	33$000
Preços do Moinho Inglez:		
Buda Nacional	—	36$000
Nacional	—	34$000
Brasileira	—	33$000
Preços do Moinho Matarazzo:		
Lili	—	37$000
Claudia	—	35$000
Moinho da Luz:		
Luz	—	36$000
Brilhante	—	34$000
Condor	—	33$000
FARINHA DE MANDIOCA:		
Especial	21$000 a	22$000
Fina	20$000 a	21$000
Peneirada	19$000 a	19$500
Grossa	17$000 a	17$500
FRANGOS:		
Um	3$500 a	4$500
FARELLO, por sacco de 35 kilos:		
Farellinho	7$500 a	8$000
Remoido	10$500 a	11$000
Triguilho	10$000 a	11$000
GAZOLINA, por caixa:		
Diversas marcas	38$000 a	39$000
Idem, a granel por litro	$900 a	$950
GALLINHAS:		
Superiores, uma	5$000 a	6$000
Regulares, uma	4$000 a	5$000
KEROZENE, por caixa:		
Div. marcas	35$000 a	36$000
LINGUIÇA, por kilo:		
Mineira	6$500 a	7$000
Idem, typo port.	—	5$000
Paio salamisi	—	4$000
Rio Grande	6$800 a	7$000
De Petropolis	4$500 a	5$000
LINGUAS:		
Salgada por kilo	2$500 a	3$000
Fumeiro, uma	2$800 a	3$000
Secca, uma	3$000 a	3$400
Nacional, lata	1$200 a	1$300
Estrangeira, lata	1$100 a	1$200
MANTEIGA, por kilo:		
Especial, em lata de 10 kilos	7$200 a	7$600
Idem, sem sal	7$400 a	7$800
Em lata de 1/2 k.	3$800 a	4$200
MASSAS AYMORE', por kilo:		
Semolim (A)	—	2$100
Idem (B)	—	1$800
Idem (C)	—	1$450
Idem (D)	—	2$100
Idem (E)	—	2$100
Idem (E)	—	1$450
Idem (G)	—	1$450
OVOS:		
Duzia	—	3$000
PORVILHO, por kilo:		
Especial	$800 a	$850
Superior	$600 a	$700
PAIO, por kilo:		
Mineiro	—	8$000
Rio Grande	6$000 a	6$200
PRESUNTO, por kilo:		
Paulista, esp.	5$500 a	6$000
Idem, regular	5$000 a	5$200
Mineiro	—	4$500
Paraná	4$500 a	4$800
Rio Grande	—	6$000
Especial	2$600 a	2$800
Typo italiano	6$500 a	7$000
Regular	2$000 a	2$200
MILHO, por 60 kilos:		
Superior vermelho, Novo	24$000 a	25$000
Superior	23$000 a	24$000
Misturado ou reg.	22$000 a	23$000
Branco, secco, sem mistura	28$000 a	29$000
SAL:		
Fino, estrang. caixa com 12 vid.	31$000 a	33$000
Idem, nac. idem	24$000 a	25$000
Moido, por sacco de 60 kilos	11$000 a	12$000
Grosso, idem	10$000 a	11$000
Saquinho de 2 kilos, nacional	$700 a	$900
Idem estrang.	—	1$600
TOUCINHO, por kilo:		
Especial	2$200 a	2$600
De fumeiro	2$900 a	3$000
TRIGO:		
Em grão	—	1$400
VINAGRE, barril de 80 litros:		
Estrangeiro	Nominal	
Nacional	30$000 a	32$000
VINHO TINTO:		
	Barris de 100 litros	
Nacional	110$000 a	115$000
Alvaralhão	285$000 a	290$000
Verde	250$000 a	260$000
Virgem	250$000 a	260$000
XARQUE, por kilo:		
R. da Prata, man.	3$000 a	3$100
Fronteira, idem	2$500 a	2$600
Pelotas, idem	2$200 a	2$300
M. Grosso, idem	1$900 a	2$000
VELAS, caixa com 24 pacotes:		
Esplendor	38$000 a	39$000
Matarazzo	38$000 a	39$000
Pequenas, idem	13$000 a	14$000

Preços correntes officiaes que vigoraram na semana de 4 a 9 de fevereiro:

	Minimo	Maximo
Aguas mineraes:		
Caxambu'	—	38$000
Lambary	—	37$000
Salutaris	—	37$000
Cambuquira	—	37$000
S. Lourenço	—	38$000
Aguardente:	380 litros	
De Paraty	200$000	300$000
De Angra	270$000	280$000
De Campos	250$000	260$000
Alcool:		
De 40 grãos	480$000	490$000
De 38 grãos	430$000	460$000
De 36 grãos	420$000	430$000
Alfafa:	Kilo	
Nacional	$480	$500
Azeite:	Lata	
Div. marcas	5$500	8$200
Alhos:	Kilo	
Nacionaes	2$500	3$000
Estrangeiro	5$000	5$800
Arroz	60 kilos	
Brilhado de 1ª	103$000	105$000
Brilhado de 2ª	92$000	94$000
Especial	94$000	96$000
Superior	82$000	84$000
Bom	72$000	74$000
Regular	68$000	70$000
Branco do norte	66$000	70$000
Rajado, idem	—	—
Meio arroz	—	—
Assucar:		
Branco crystal	72$000	74$000
2º jacto gen. velho	—	—
3ª sorte, gen. novo	—	—
C. Amarello	62$000	64$000
Mascavinho	60$000	64$000
Refinado de 1ª	—	1$400
Refinado de 2ª	—	1$300
Refinado de 3ª	—	1$100
Mascavo	43$000	47$000
Bacalhão:		
D. marca, caixa	150$000	170$000
Idem 1/2 caixa	75$000	78$000
Cascudo	56$000	60$000
Idem Pixylim	60$000	62$000
Banha:	Kilo	
P. Alegre, 20 ks.	2$650	2$750
Idem, 2 kilos	2$650	2$700
Idem, 1 kilo	2$650	2$700
Laguna, 20 kilos	2$650	2$700
Itajahy, 20 kilos	2$800	2$850
Idem, 10 kilos	2$800	2$850
Idem, 2 kilos	2$750	2$800
Batatas:		
Mineira e Paulista	$860	$880
	Kilo	
Rio Grande	—	$500
Estrangeira	$920	$940
Cebolas:	Kilo	
Nacionaes	$900	$950
Café:	Kilo	
Torrado de 1ª	3$900	4$900
Torrado de 2ª	3$200	4$200
Farello de trigo:		
Dos Moinhos Nac.	7$000	8$000
Farinha de trigo:	44 kilos	
Moinho Fluminense:		
Especial	—	36$000
S. Leopoldo	—	34$000
OO	—	33$000
Moinho Inglez	36$000	36$200
Nacional	34$000	34$200
Brasileira	33$000	33$200
Farinha de mandioca:	45 kilos	
De Porto Alegre:		
Especial	19$000	20$000
Fina	17$000	18$000
Entrefina	15$000	16$000
Peneirada	13$000	14$000
Grossa	11$000	12$000
De Laguna:		
Peneirada	13$000	14$000
Grossa	11$000	12$000
Feijão:	60 kilos	
Preto superior	54$000	55$000
Idem, regular	32$000	40$000
De cores, P. Alegre	60$000	65$000
Preto, novo	55$000	56$000
Manteiga	88$000	93$000
Enxofre, 60 kilos	70$000	76$000
Branco Nacional	85$000	90$000
Idem estrangeiro	90$000	95$000
Amendoim	66$000	70$000
Fradinho	90$000	92$000
Mulatinho	85$000	86$000
De outras proc.	40$000	60$000
Fumo:	15 kilos	
Em corda, Minas, especial	50$000	70$000
Idem, bom	20$000	25$000
Idem, baixo	10$000	18$000
rello, 1ª	45$000	48$000
Idem, 2ª	41$000	44$000
Idem, commum, 1ª	38$000	40$000
Idem, 2ª	32$000	35$000
S. Catharina, esp. de 1ª	45$000	50$000
Idem, 2ª	38$000	42$000
Idem, baixo, 3ª	30$000	33$000
Bahia, especial	90$000	110$000
Idem, superior	60$000	80$000
Idem, bom	45$000	50$000
Kerozene:	Caixa	
Americano, d. marc.	—	32$000
Lombo:	Kilo	
De Minas e Paraná	3$000	3$400
Manteiga:	Kilo	
Minas e E. do Rio	5$500	6$800
S. Catharina, latas de 10 ks.	—	—
Estrangeiras	—	—
Milho:	63 kilos	
Amarello	24$000	25$000
Bracno	27$000	28$000
Mesclado	24$000	25$000
Rio da prata:		
Oleo:	Kilo bruto	
Em barril	—	2$600
Em lata	—	2$700
De caroço de algodão:		
Nacional	—	2$650
Estrangeiro	—	—
Polvilho:	Kilo	
De Minas	—	—
De Porto Alegre	—	—
Phosphoros:		
Ypiranga, madeira	81$000	83$000
De cêra	93$000	95$000
De luxo	81$000	83$000
Olho	81$000	83$000
Brilhante	81$000	83$000
Outras marcas	78$000	80$000
Queijos:	Um	
De Minas	4$000	7$000
Palm. typo Rheno.	11$000	12$000
Sal:	60 kilos	
Norte, grosso	—	13$000
Idem, moido	—	19$000
Cabo Frio, grosso	—	10$000
Idem, moido	—	12$000
Estrangeiro	—	—
Tapioca:	Kilo	
Div. procedencias	$850	1$000
Toucinho:	Kilo	
Commum	2$200	2$300
Fumeiro	3$300	3$400
Vinagre:	Barril	
Estrangeiro	160$000	180$000
Nacional	31$000	35$000
Vinho:	Barril	
Rio Grande	110$000	120$000
Estrang. virgem	—	1:400$
Idem, verde	—	1:350$
Idem collares	—	1:450$
Xarque:		
Do Rio da Prata	2$200	2$700
Idem, idem	2$500	3$100
Do Rio Grande	2$000	2$600
Do Matto Grosso	1$500	2$400
De Minas, Rio, São Paulo	1$700	2$500

MOVIMENTO MARITIMO

ENTRADAS DO DIA 17

"Ceylan" paquete francez, procedente de Hamburgo.
"Madrid", paquete allemão, procedente de Bremen.
"Portugal", paquete nacional, procedente de Antonina.
"St. Quentin", paquete inglez, procedente de B. Aires.
"Vandick", paquete inglez, procedente de B. Aires.
"Michalakis" paquete grego, procedente de R. Sta. Fé.
"Itajubá", paquete nacional, procedente de P. Alegre.
"Alegrete" paquete nacional, procedente de Santos.
"Tridente", paquete inglez, procedente de Cardiff.

ENTRADAS DO DIA 18

"Voltaire", paquete inglez, procedente de Nova York.
"H. Monarch", paquete inglez, procedente de P. Alegre.
"Araranguá", paquete nacional, procedente de Recife.
"Honucliffe", paquete inglez, procedente de B. Aires.
"Bradbuna", paquete inglez, procedente de Bary Dock.
"Florida" paquete francez procedente de Genova.
"Flandria", paquete hollandez, procedente de Amsterdam.
"Itaipava" paquete nacional, procedente de Pelotas.
"Perynna" hiate nacional, procedente de Cabo Frio.
"Valentin", hiate nacional, procedente de Cabo Frio.
"Pharoux", hiate nacional, procedente de Santos.
"Itapuhy", paquete nacional, procedente de Recife.
"Fluminense" paquete argentino, procedente de B. Blanca.

SAIDAS DO DIA 17

"Ibiapaba" paquete nacional, para Porto Alegre.
"Mantiqueira", paquete nacional, para Recife.
"Michalakis" paquete grego, para S. Vicente.
"Vandick" paquete inglez, para N. York.
"Madrid" paquete allemão, para B. Aires.
"Hainaut" paquete belga, para B. Blanca.
"Ceylan", paquete francez, para B. Aires.
"Jonnwyck" paquete hollandez, para B. Aires.
"Itapacy" paquete nacional, para Pelotas.
"Amiral Solandrose de Lamerose", paquete francez, para Anteurpia.

SAIDAS DO DIA 18

"Flandria" paquete hollandez, para B. Aires.
"H. Monarch" paquete inglez, para Londres.
"Santarem" paquete nacional, para Santos.
"Portugal" paquete nacional, para Mossoró.

VAPORES ESPERADOS DURANTE O MEZ DE FEVEREIRO

"Gaasterland", B. Aires	19
"Monte Cervantes", B. Aires	19
"Wakasa Maru', B. Aires	19
"Itapagé", Belem	19
"Araraquara", P. Alegre	19
"Itatinga", P. Alegre	19
"Laguna", Florianopolis	19
"Alcantara" Southampton	20
"Demerara" Liverpool	20
"Inf. I. de Borbon", Barcelona	20
"Maasland", Amsterdam	20
"Florida", B. Aires	20
"Lipari", B. Aires	20
"Iguassu', Manáos	20
"Anna", Portos do Sul	20
"Carl Hoepeck", Laguna	20
"Itaquicé" R. Grande do Sul	20
"Massilia", Bordéos	21
"Poconé", Hamburgo	21
"Maranguape", Manáos	21
"Avelona", Londres	22
"Bunte", Norfolk	22
"Colombo", Genova	22
"Llewern" Cardiff	22
"Western World" Nova York	22
"Delambre" Liverpool	23
"La Coruna", Hamburgo	23
"Thespis", Liverpool	23
"Almanzora", R. da Prata	24
"Giulio Cesare", B. Aires	24
"Principessa Maria", B. Aires	24
"Itaquena", Recife	24
"Itapura", P. Alegre	24
"Laguna", Itajahy	24
"Conte Verde", Genova	25
"Formose", Hamburgo	25
"Kinderdyk" Hamburgo	25
"Ovidio", Gottemburg	25
"Santos", Gottemburg	25
"Conte Verde", Rio da Prata	25
"Sierra Morena", Rio da Prata	25

VAPORES A SAIR DURANTE O MEZ DE FEVEREIRO

"Cte. Capella", Porto Alegre	19
"Itapoan" "P. Alegre"	19
"Gurupy", Santos	19
"Araranguá", P. Alegre	19
"Itaberá", Cabedello	19
"M. Cervantes", Europa	19
"Etha", S. Francisco	19
"Voltaire", Rio da Prata	19
"Lipari" Havre	20
"Una" Tutoya	20
"Itaipava", Aracaju'	20
"Itapuhy", P. Alegre	20
"Itajubá"	20
"Maroim", Antonina	20
"Inf. Izabel Bourbon", B. Aires	20
"Massilia", B. Aires	21
"Araraquara", Recife	21
"Itatinga", P. Alegre	21
"Camaragibe", Macau	21
"Ipanema", B. Aires	21
"Aljorab" Hamburgo	21
"Flamengo", Aracaju'	22
"Western Wold", Rio da Prata	22
"João Alfredo", Belém	22
"Itapagé", Rio Grande	22
"Colombo", Rio da Prata	22
"Avelona", B. Aires	23
"Itagiba", Pará	23
"Principessa Maria" Genova	24
"Giulio Cesare", Europa	24
"Almanzora", Europa	24
"Anna", Laguna	24
"Miranda" Laguna	25
"Purus", Manáos	25
"Sierra Morena", Europa	25

ALFANDEGA

EXPEDIENTE

Ao director da Receita foram encaminhados os recursos da Companhia Commercial e Maritima contra os actos da Alfandega de 1921 e 1922, responsabilizando os commandantes dos vapores francezes "Valdivia", "Provence", Cordoba" e "Aquitaine", entrados neste porto nos referidos annos, pelo pagamento dos direitos relativos ás faltas constatadas em diversos volumes conduzidos pelos ditos vapores, conforme consta dos "termos de exames e vistorias", respectivos.

PAUTA MINEIRA

E' a seguinte a alteração que soffreu a pauta mineira para vigorar do periodo de 4 a 10 do corrente:

Genero, unidade	Preços medio
Café pilado kilo	2$060
Idem torrado moido ou não	4$440
Feijão, kilo	$840
Farinha de mandioca, kilo	$380
Manteiga, kilo	6$700
Milho, kilo	$450
Polvilho, kilo	$740
Toucinho, kilo	3$080
Carne de porco, kilo	2$680
Aguardente, litro	2$020
Alcool, litro	2$450
Carne secca, kilo	1$950

INSPECTORIA FISCAL DO ESTADO DE MINAS GERAES

Imposto de 7% e taxa de viação s|café

Arrecadação do dia 18	54:072$300
De 1 a 18	446:967$200
Em egual periodo do anno passado	1.244:710$600

MALAS POSTAES

O Correio Geral expedirá as seguintes malas postaes:

DIA 20

Pelo "Lipari", para Dakar, Casablanca, Vigo e Havre: Impressos até ás 7 horas do dia 20; objectos para registrar até ás 18 horas do dia 19; cartas para o exterior da Republica até ás 8 horas do dia 20.

Pelo "Inf. Isabel de Borbon", para o Rio da Prata: Impressos até ás 5 horas do dia 20; objectos para registrar até ás 18 horas do dia 19; cartas para o exterior da Republica até ás 6 horas do dia 20.

O PARQUE LAFAYETTE

Vem a publico fazer uma importante observação:
Todos devem adquirir o seu terreno para construir sua casa;
Mas antes de o fazer, devem em primeiro logar examinar com muito cuidado a situação de sua futura residencia:
O homem do commercio, o operario e demais pessoas que necessitam estar no centro urbano pelas primeiras horas do dia, não podem residir em logar, cuja distancia seja superior á 40 minutos nem passagens maiores de 300 rs. ida e volta. Só O Parque Lafayette póde resolver este problema.
Com o tempo e passagens acima declarados, podemos vender lotes, chacaras e sitios em 60 prestações, sem entrada inicial e sem juros.
Construcção livre e material por menos 30%. Impostos commerciaes e industriaes por menos 50% do que na capital, só no Parque Lafayette, em Merity, suburbios da Leopoldina.
Escriptorio Rua Buenos Aires, 46-1º andar, T. N. 1930.

A approvação de um concurso da Fazenda em Pernambuco

OS CANDIDATOS CLASSIFICADOS

O director geral do Thesouro Nacional approvou o concurso de 2ª entrancia ultimamente realizado na Delegacia Fiscal de Pernambuco para provimento de logares de 2ª entrancia das repartições da Fazenda, mantida a seguinte classificação da mesa examinadora: 1º logar — Ubaldino Ranulpho Lobo, 2º logar — Napoleão Motta de Albuquerque Maranhão, 3º logar — Armando Sotero Moreira da Cruz, 4º logar — Pedro de Azevedo Bomfim, Pedro Francisco Salles Rosas, Alberto Victor Bion, Antonio da Costa Rego Barros, 5º logar — Plinio Dias de Oliveira, 6º logar — Arthur Torres da Silva, 7º logar — Manoel Correia Liborio, 8º logar — João do Bomfim Salgueiros, 9º logar — Antonio de Azevedo Ramos, 10º logar — José Carneiro Campello, 11º logar — Walfrido de Oliveira Lima.

Sem entrada
Sem fiador
Bechstein
Seiler
Steinbach
Graf
Desde 150$000 mensaes
CASA STEPHEN
Galeria Cruzeiro

Precatorios mandados cumprir

O director da Recebedoria do Districto Federal mandou cumprir os precatorios do Supremo Tribunal Federal, Primeira Pretoria Criminal, 7ª e 8ª Varas Criminaes, de entrega das quantias de 3:500$, 300$, 400$, 405$500, 500$ e 800$, a favor do sr. Raymundo Barbosa Lima, sr. Abelardo Alarico dos Reis, Salvador Marques, sr. José de Souza Gomes, Antonio Cerqueira e Anna Teixeira.

A SORTE PROSEGUE

na sua grande faina de enriquecer todos os que se habilitam no "Ao Mundo Loterico" — rua do Ouvidor, 139, que fará circular hoje mais uma série especial dos enveloppes "Mascotte" com 2 parallelas — 95:000$ por 28$600, em 3 sortes grandes, sendo: 50:000$ por 25$, fracções 2$500; .. .. 25:000$ por 1$600, meios 800 réis, dezenas seguidas ou sortidas a 16$ e os 20 Contos da loteria Federal — inteiros 2$, meios 1$, dezenas seguidas ou sortidas a 20$ e centenas de 01 a 00 por 200$, ou os enveloppes "Mascotte" simples a 3$600, contendo estas duas ultimas sortes grandes, que em "réprise" espera-se serem ali vendidas novamente. Amanhã — 50:000$ por 5$, fracções 1$ e os 200 Contos em 2 premios de 100:000$ por 30$, fracções 3$. Sabbado — 100 Contos por 10$, fracções 1$ e Sabbado, 2, 1.º grande loteria da C. Federal de 200 Contos de réis, já com a nova ampliação feita nos 2 numeros em cada bilhete, concorrendo 10 "|" em todos os premios e 50 "|" nos finaes simples e duplos. Dia 8, grandioso sorteio de Mil Contos de réis por 320$, meios 160$ e fracções a 16$, com direito a mais 10 finaes além dos finaes da propria loteria. Só no "Ao Mundo Loterico" — rua do Ouvidor, 139.

Então Cabrera...

...com a sua reeleição, a Ass. dos Emp. do Com. — protectora dos commerciantes — continuará sem Presidente? Protesto! Não pago! — Mat. n.º 25568.

DR. BRANDINO CORRÊA

Molestias do apparelho Genito-Urinario, no homem e na mulher. OPERAÇÕES Utero, ovarios, prostata, rins, bexiga, etc. Cura rapida por processos modernos, sem dôr da

GONORRHÉA

e suas complicações: Prostatites, orchites, cystites, estreitamentos, etc. Diathermia, Darsonvalização. Rua Republica do Perú, 23, sob., das 7 ás 9 e das 14 ás 19 hs. Domingos e Feriados das 7 ás 10 hs. Central 2854.

Um concurso dos Correios de Diamantina approvado

COMO FICARAM CLASSIFICADOS OS CANDIDATOS

O director geral dos Correios approvou o concurso para carteiros, ultimamente realizado na administração dos Correios de Diamantina, sendo classificados os seguintes candidatos: em 1º logar, Geraldo de Souza Freire; em 2º, João Elysiario Meirelles, em 3º, Pedro Ivo Machado.

Mais um club de mercadorias por sorteios

O ministro da Fazenda deferiu o requerimento em que a firma P. Paraiso & C. Limitada, pediu autorização para funccionamento de club de vendas de mercadorias mediante sorteios, uma vez satisfeitas, as condições legaes indicadas no parecer da respectiva Inspectoria.

DISPENSA ALEXANDRE

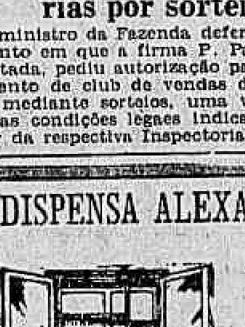

Movel para guardar generos alimenticios

Casa de Moveis e Tapeçarias
Martins Junior & C.
Andradas, 51 — Tel. N. 6787

VARIZES-HEMORRHOIDAS

Doenças dos intestinos, hemorrhoidas e suas complicações. Installações especiaes para tratamento das varizes. Diathermia — Alta frequencia — Infra-vermelho. — Dr. Civis Galvão — Consultas das 3 ás 6. Assembléa, 106. — (Rep. Perú') — Res.: Tel. C. 2111.

LOTERIA DE MATTO GROSSO

HOJE HOJE

50 CONTOS

INTEIRO - 22$000 — DECIMO - 2$200

Jogam apenas 10 mil bilhetes

HABILITEM-SE

Os commerciantes estão longe da Collectoria

Diversos negociantes estabelecidos em Villa de Poções, na Bahia, em telegramma dirigido ao ministro da Fazenda, pediram providencias no sentido de ser desannexada, até março vindouro, a collectoria de rendas federaes daquella localidade da de Boa Nova, que dista sete leguas, difficultando, assim, enormemente o serviço de pagamento de impostos.

Não conseguiram habeas-corpus

O juiz da 5ª Vara Criminal denegou hontem, o "habeas-corpus" impetrado em favor de Luiz Moreira da Costa e David Sant'Anna, que allegavam prisão illegal por parte do 2º delegado auxiliar.

Transferencias na pasta da Guerra

O ministro da Guerra transferiu o 2º tenente Octacilio Alves de Lima, a pedido, do 16º batalhão de caçadores (Curityba), e o segundo tenente contador commissionado Ladislão Fischer, do quartel-general da primeira divisão de cavallaria (Santiago do Boqueirão), para o segundo regimento de cavallaria independente, São Borja.

As cintas destinadas a vinhos estrangeiros

O ministro da Fazenda approvou o novo modelo para impressão das cintas do imposto de consumo sobre vinhos estrangeiros.

As novas cintas são impressas em côr encarnada. Ao centro, possue duas faixas em arco com as palavras "vinho", na de cima, e "estrangeiro" na de baixo. Nesse sentido será expedida circular.

ODEON — GLORIA

: : : : COMPANHIA BRASIL CINEMATOGRAPHICA : : : :

ODEON

HOJE E AMANHÃ, ainda esse dois artistas de grande valor, que são

Ricardo Cortez e Carmel Myers — em —

Paraizo á Beira Mar

Um magnifico film do Programma Serrador

Horario: 2,10 — 3,40 — 5,10 — 6,30 — 9,30 e 10,50

DEPOIS DE AMANHÃ — A encantadora XENIA DESNI em BEIJAR NÃO E' PECCADO um film de enredo bastante original, do PROGRAMMA SERRADOR.

No mesmo programma, a comedia da Pathé NA PRIMEIRA PAGINA do Programma Serrador

GLORIA

HOJE HOJE

um trabalho formidavel de MONA MARIS e WERNER FUETTERER em

PERFUMES FLORES E BEIJOS

Soberba producção do Programma Urania

No mesmo programma, a comedia

Vadios Velhacos

do Programma Matarazzo e o desenho animado do Programma Urania

No fim tudo dá Certo

Horario: 2,00 — 4,30 — 6,30 — 8,30 e 10,30

THEATRO RECREIO

Empresa A. Neves & Cia.

HOJE — A's 7 3|4 e 9 3|4—HOJE

Em brilhante continuação de sua carreira para o segundo centenario.

MISS BRASIL

A melhor revista da parceria Marques Porto-Luiz Peixoto, tal como foi applaudida e consagrada em suas primeiras noites de triumpho.

Notaveis criações de Aracy Cortes, Lydia Campos, Olympio Bastos, Palitos, J. Figueiredo, Vicente Celestino, Manoel Pera e Edmundo Maia.

A grande artista ITALIA FAUSTA na interpretação de soberbos papeis.

DEPOIS DE AMANHÃ, 21: Espectaculo monstro, em commemoração da campanha do Exercito Portuguez contra os vatuas (33º anniversario).

— 8 3|4 —

A SEGUIR: A grande revista de Antonio Quintiliano.

MANDA QUEM PÓDE

Pathé-Palace

HOJE HOJE

Um film que é um poema de delicadeza e emoção

O PRIMEIRO AMOR ou JARDIM ENCANTADO

Obra prima do Programma Matarazzo, interpretada por Margaret Morris, Raymond Keane e Charles Clary.

UNIVERSAL JEWEL, apresenta PATSY RUTH MILLER Ao lado do famoso folião GLEN TRYON, numa comedia vivaz e luxuosa

BEIJOS EM PAGA

Theatro S. José

Empresa Paschoal Segreto

Matinées diarias a partir do duas horas

HOJE — NA TE'LA

Em matinée e soirée

"A RAINHA DO PACIFICO"

A magistral producção da Warner Bros, com Dolores Costello.

"TIMIDO HERO'E"

Film interessantissimo da Fox, com REX BELL.

PALCO — Sessões de 4,20 e 8,20

A peça comica de grande successo, de adaptação de LUIZ ROCHA:

"O TIO BORGES"

SEGUNDA-FEIRA — NA TE'LA

Em matinée e soirée:

"Aventuras de uma nota de banco"

Curiosissimo film da Fox, com IVAN WANJA e WERNER FULTERER.

Paraizo a beira mar

Producção admiravel do Programma Serrador, com RICARDO CORTEZ e CARMEL MYERS.

PALCO — Sessões de 4,20 e 8,20

A hilariante peça adaptada por Simões Coelho:

"O' meu irmão, salva-me!"

ELECTRO--BALL

R. V. DO RIO BRANCO, 51

HOJE HOJE

Excellentes torneios esportivos

No Cinema

O CONDUCTOR 1492

Oito actos dramaticos, interpretados por Johny Hines

Um variado programma

— NO —

ELECTRO--BALL

R. V. DO RIO BRANCO, 51

Concurso «QUEM?»

Instituido pela "Metro Goldwyn Mayer", e o "Diario Carioca", e mcombinação com o "Parc-Royal e a casa J Christoph C.

Primeiro Premio: Um moderno e elegantissimo automovel da acreditada

—::— CRYSLER-PLYMOUTH —::—

Sedan de 4 portas: Agentes "Auto Mercantil Brasileira S. A."

Segundo premio: Será constituido de uma

Victrola Ortophonica

Modeol "Bibliotheca" da acreditada casa Paul J. Christoph Comp.

Mais 40 excellentes premios de reconhecido valor, taes como mobiliarios, objectos de arte, "toilettes", etc., que serão expostos nas vitrines do acreditado

PARC ROYAL

Encham os "coupons" e enviem ao "DIARIO CARIOCA

Concurso «QUEM?»

CAPITOLIO — IMPERIO

CAPITOLIO

—::— HORARIO —::—

— 3,40 — 5,20 — 7 — 8,40 e 10,20

Paramount Jornal n.º 44 com reportagem sobre o BANHO A FANTASIA na piscina do Fluminense F. Club

Rua das Lagrimas

— com —

GRETA GARBO

um film do Programma Rex

A SEGUIR:

DOCAS DE NOVA-YORK

com George Bancroft

IMPERIO

—::— HORARIO —::—

2 — 3.40 — 5.20 — 7 — 8.40 — 10.20

Paramount Jornal n.º 43 com reportagem sobre o CARNAVAL acompanhada pela "The Brasilian Jazz" especialmente contratada

CAMARADAGEM

— com —

CARL DANE e GEORGE K. ARTHUR um film da Metro Goldwyn

A seguir:

Marujo sem pavor

— com —

RICHARD DIX

CINE THEATRO CENTRAL

Segunda-feira — CHARLES MURRAY na estupenda comedia da "First National" VENUS A' SOLTA

HOJE —:— NO PALCO

As magnificas attracções da South American Tour

POCH — o cão que advinha e faz calculos mathematicos.
LES DOLLYS — admiraveis dansarinos patinadores
MAFALDA e MORENO — formidaveis dansarinos acrobaticos.
SILOS & LEKAR — musicaes execentricos.
THE ALBERTOS equilibristas sobre varas.
PERLA & RODOLPH — acrobatas fantasistas.
LOS ROMOS — em trabalhos de força.
OS AYMORE'S — dansarinos modernos.
ROSA BRAVA — cantante typica chilena.
LOLA CARELLI — cantora lyrica.

HORARIO DO PALCO:

A's 3 1|2 e 8 1|2 horas	A's 5 1|2 e 11 horas
THE ALBERTOS POCH MAFALDA & MORENO PERLA & RODOLPH LES DOLLYS	LOLA CARELLI SILES & LEKAZ LOS ROMOS.

NA TELA NA TELA

JOHNNY HINES

na esplendida comedia

Idéa mãe

"First National"

Como extra:

Chiquinho quebra tudo, comedia

M. G. M. NEWS 69 — jornal

Cinema IDEAL

Rua da Carioca, 60-64 Tel. Central 1027

HOJE HOJE

SID. CHAPLIN em SAIAS

6 actos impagaveis da "Metro Goldwyn Mayer"

KEN MAYNARD

no film da "First National"

O cavalleiro da esperança

Cine Theatro IRIS

Rua da Carioca, 49-51 — Tel. Central 4152

HOJE - A's 3 e 8 1|2 - NO PALCO

A BURLETA EM 2 QUADROS

Eu preciso amar

pela Cia. Lyzon Gaster — Juvenal Fontes (Jeca Tatu')

NA TELA NA TELA

FRED THOMPSON, em

O GRANDE BEMFEITOR

9 actos da "Paramount"

MARION NIXON, em

LABIOS RUBROS

7 actos da "Universal"

ATLANTICO — T. Ip. 1521

HOJE: ULTIMO DIA! RONALD COLMAN e VILMA BANKY, em **Noite de amor** —:— United Artists —:— AL. HOXIE, em **Caprichos do destino** —:— "E. D. C." —:— Amanhã: LEWIS STONE e NORMAN KERRY, em —A legião estrangeira—

AMERICANO — T. Ip. 672

HOJE: ULTIMO DIA! BILL CODY, em **O preço do medo** —:— UNIVERSAL —:— BOB STEEK, em **O dia de sorte** —:— Prog. Matarazzo —:— Amanhã: TOM WILSON, em Dois turunas na guerra

GUANABARA — Tel. Sul 2418

HOJE: ULTIMO DIA! GARY COOPER, em **O primeiro beijo** —:— PARAMOUNT —:— TIM MC. COY, em **Cavalleiro das trevas** "Metro Goldwyn Mayer" Amanhã: LUCY DORAINE, — em — — A ultima cartada —

TIJUCA — T. V. 3653

HOJE: ULTIMO DIA! MARY PHILBIN, em **A dansa da vida** —:— United Artists —:— MAIS UM DRAMA EM 2 ACTOS E UMA COMEDIA Amanhã: RAMON NOVARRO, **Romance**

AMERICA — Tel. V. 4575

HOJE e AMANHA THOMAZ MEIGHAN, em **Força que seduz** —:— PARAMOUNT —:— CREIGHTON HALE, em **Por culpa alheia** —:— PARAMOUNT —:— 5ª-feira: DOUGLAS FAIRBANKS, em O LADRÃO DE BAGDAD

BRASIL — Tel. V. 2012

HOJE: ULTIMO DIA! LEWIS STONE e NORMAN KERRY, em **A legião estrangeira** —:— UNIVERSAL —:— TOM WILSON, em **Dois turunas na guerra** —:— Prog. Matarazzo —:— Amanhã: RAMON NOVARRO, — em — Procellas do coração

VELO — Tel. V. 474

HOJE: ULTIMO DIA! RAMON NOVARRO, em **Procellas do coração** "Metro Goldwyn Mayer" IVO NOVELLO, em **Estranguladores de louras** —:— "E. D. C." —:— Amanhã: DOUGLAS FAIRBANKS, em O LADRÃO DE BAGDAD

HADDOCK LOBO — Tel. V. 480

HOJE: ULTIMO DIA! LUCY DORAINE, em **A ultima cartada** —:— First National —:— TOM TYLER, em **Uma lição aos tratantes** —:— Prog. Matarazzo —:— Amanhã: RONALD CILMAN e VILMA BANKY, em Noite de amor

VILLA ISABEL — Tel. V. 1582

HOJE: ULTIMO DIA! MILTON SILLS, em **Valle dos gigantes** —:— First National —:— GLENN TRYON, em **Principe dos amendoins** —:— UNIVERSAL —:— No palco: Explendidas variedades. Amanhã: Grande festival em beneficio dos empregados. 10 artistas no palco. Na téla: Norma Talmadge, em KIKI.